

LOCALI TECNICI  
PIANTA IMPALCATO QUOTA mt 1.90

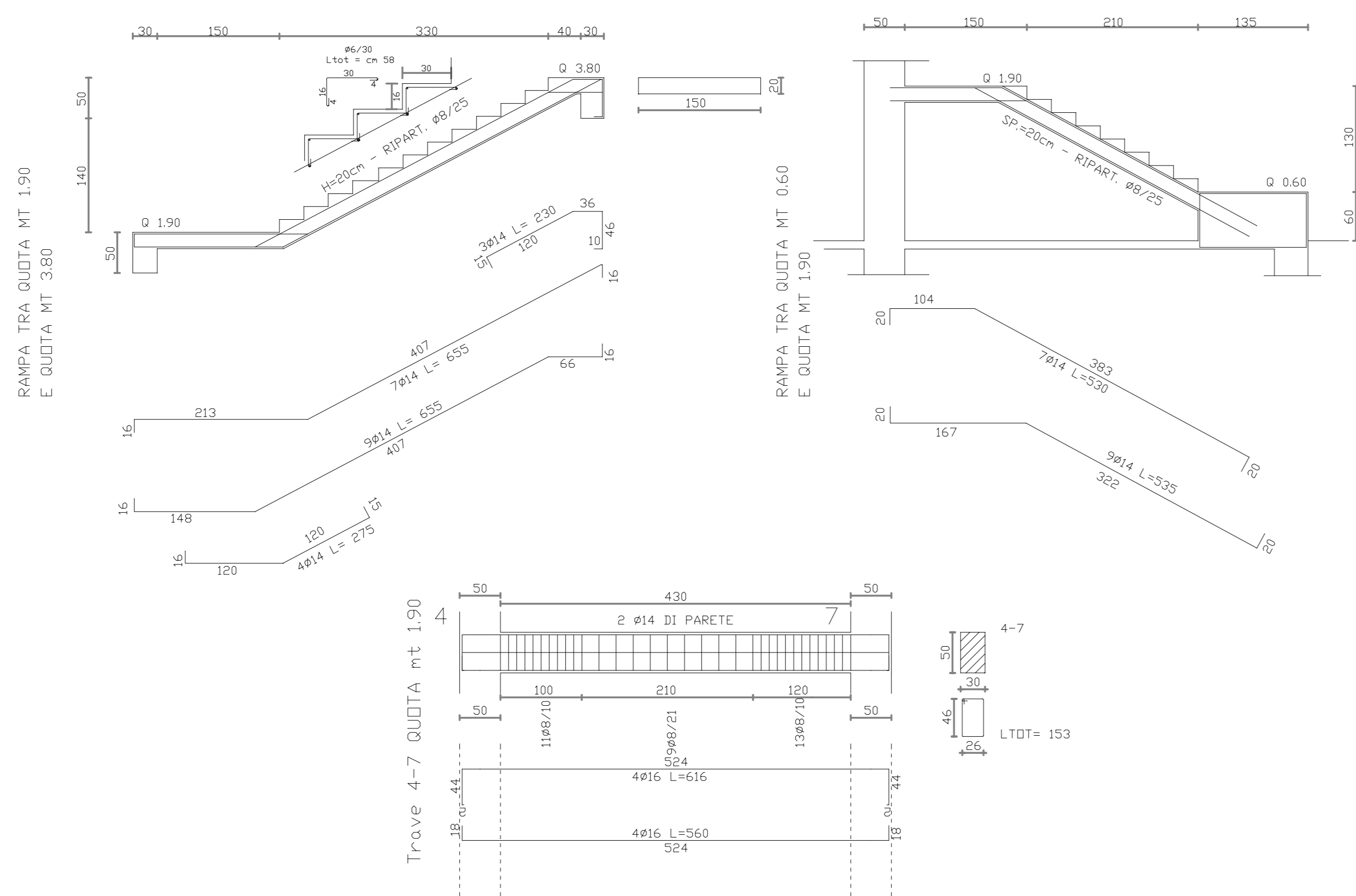

Arm. di base inf.		Arm. di base sup.	
dir. X	dir. Y	dir. X	dir. Y
Ø12/20 cm	Ø12/20 cm	Ø12/20 cm	Ø12/20 cm
prevedere risvolta		prevedere risvolta	
Ferri (Ø 38cm) ai bordi		Ferri (Ø 38cm) ai bordi	
spessore piastra cm 20			

Arm. di base inf.		Arm. di base sup.	
dir. X	dir. Y	dir. X	dir. Y
Ø12/20 cm	Ø12/20 cm	Ø12/20 cm	Ø12/20 cm
prevedere risvolta		prevedere risvolta	
Ferri (Ø 38cm) ai bordi		Ferri (Ø 38cm) ai bordi	
spessore piastra cm 20			

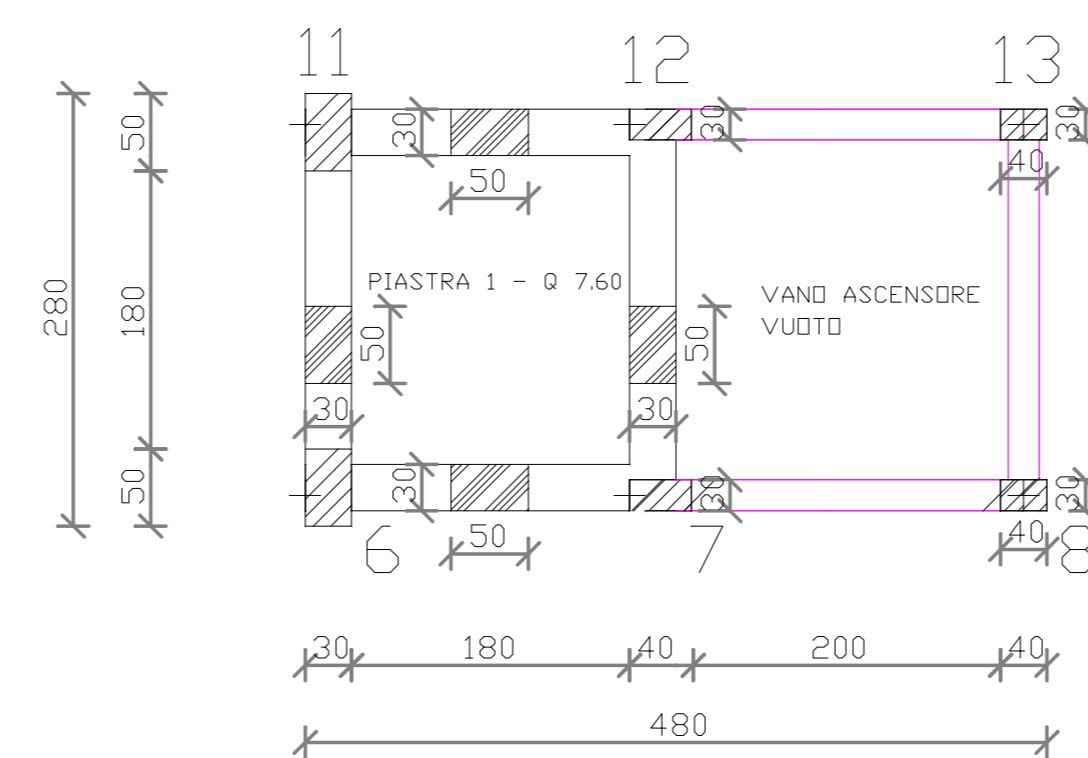

LOCALI ASCENSORE E VASCA IDRICA  
PIANTA IMPALCATO QUOTA m: 7.60

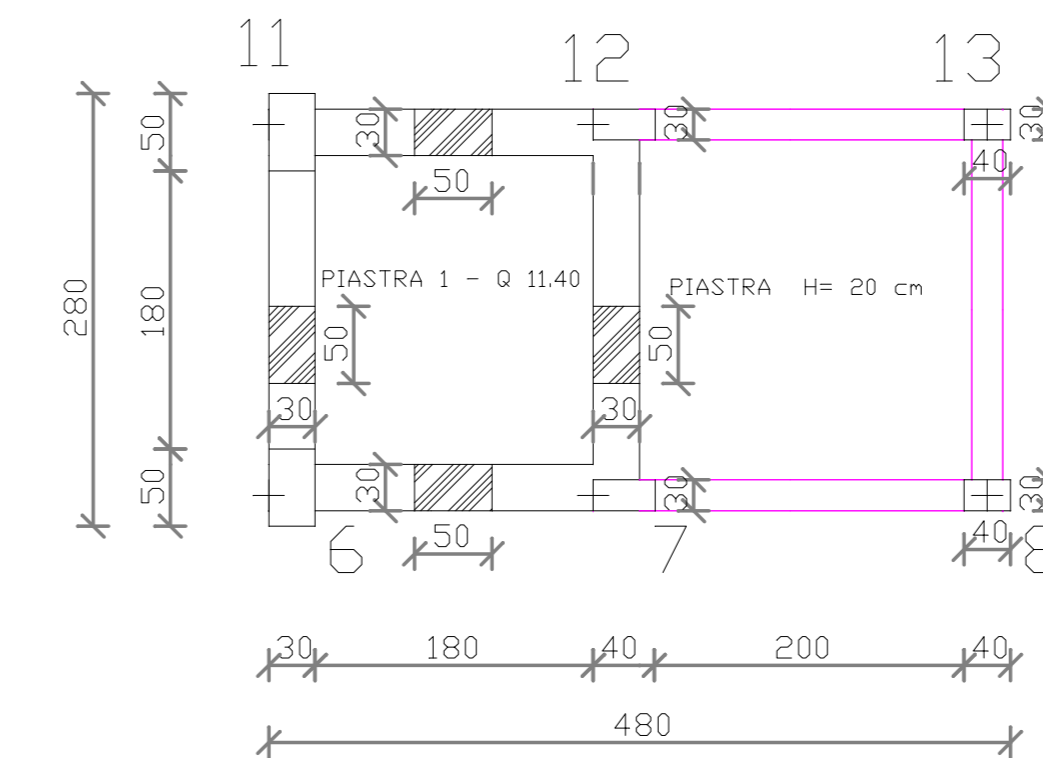

LOCALI ASCENSORE E VASCA IDRICA  
PIANTA IMPALCATO QUOTA m:11.40

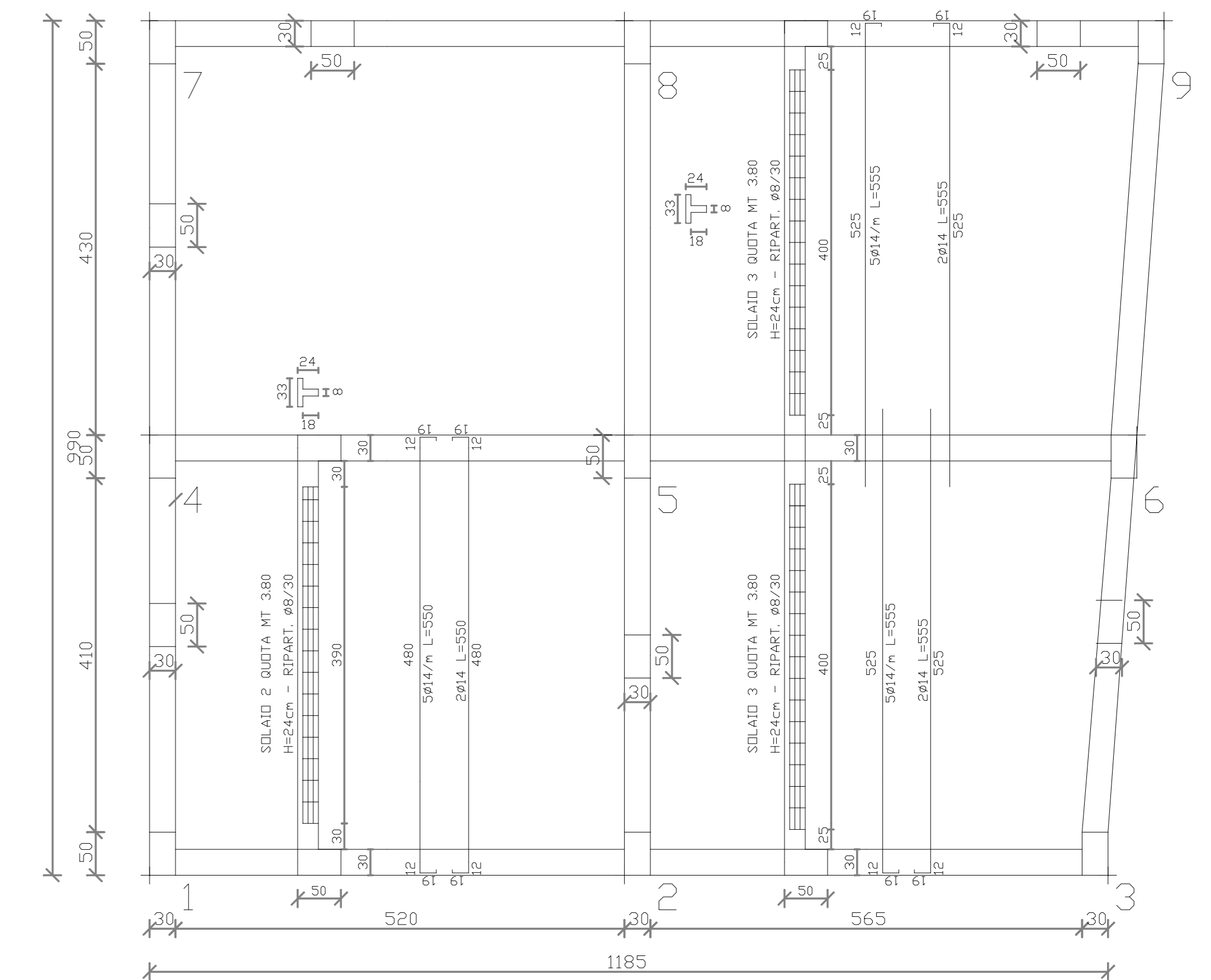

LOCALI TECNICI  
PIANTA IMPALCATO QUOTA mt 3.80

COMUNE DI GRAMMICHELE  
PROVINCIA DI CATANIA

Progetto esecutivo per la messa in sicurezza  
della Scuola Mazzini piazza Manzni Grammichele

Piano straordinario per la messa in sicurezza degli edifici scolastici  
Legge 27 dicembre 2002 n. 269 art. 80 comma 21

- Architettonici stato di fatto (piante)
- Architettonici stato di progetto (piante)
- Architettonici stato di fatto (prospetti e sezione)
- Architettonici stato di progetto (prospetti e sezione)
- Relazione di calcolo strutture in C.A.
- Relazione di calcolo miglioramento strutture esistenti
- Tabulato di calcolo strutture esistenti stato di fatto
- Tabulato di calcolo strutture esistenti stato di progetto (miglioram.)
- Esecutivi strutture C.A. -TAV 1
- Esecutivi strutture C.A. -TAV 2
- Esecutivi strutture C.A. -TAV 3
- Esecutivi strutture - Opere di consolidamento

Progettista  
Dott. Ing. Biagio Ventura

Il RUP  
Dott. Ing. Gianpaolo Sottile

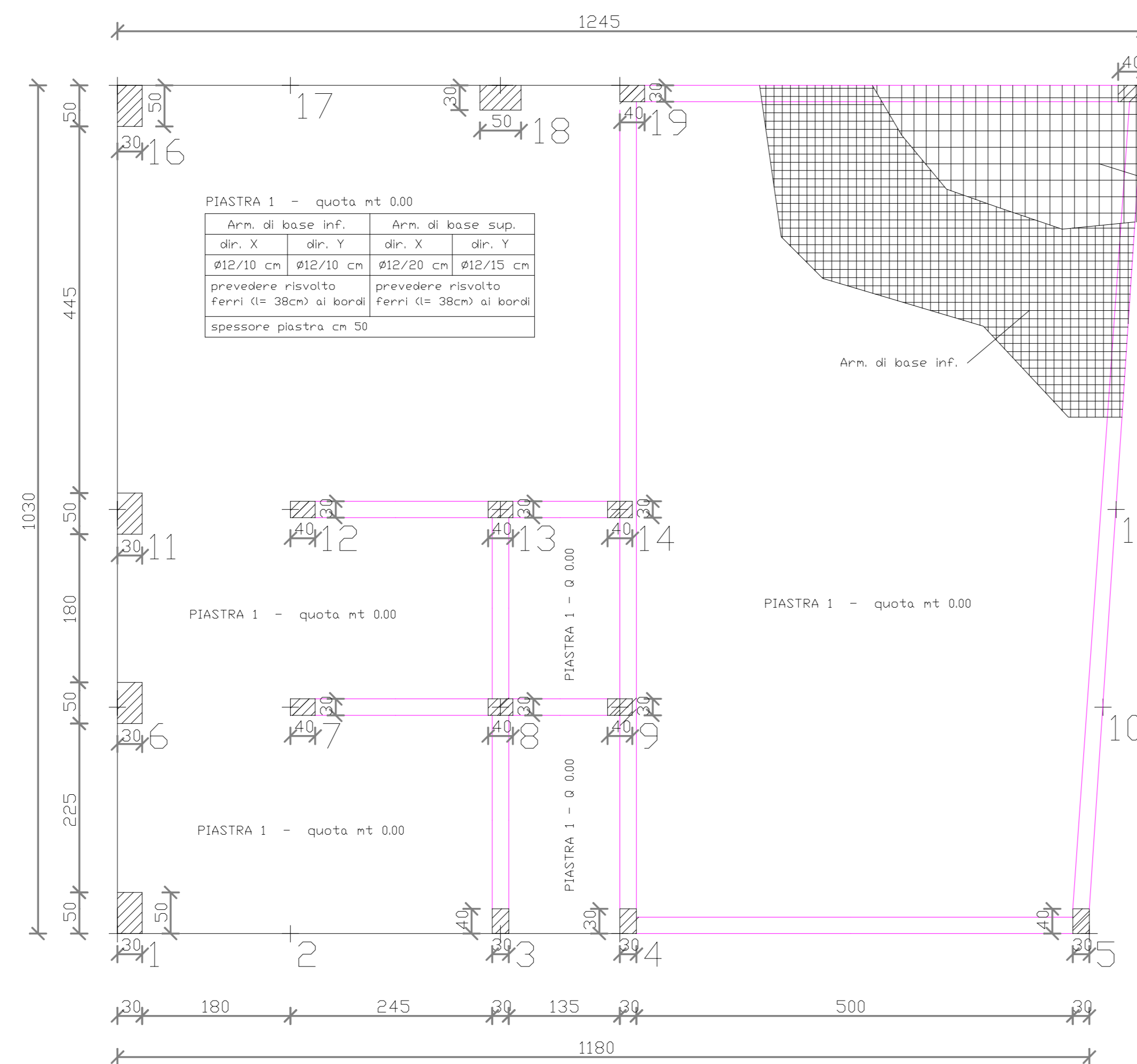

LOCALI ASCENSORE E VASCA IDRICA  
PIANTA IMPALCATO QUOTA mt 0.00

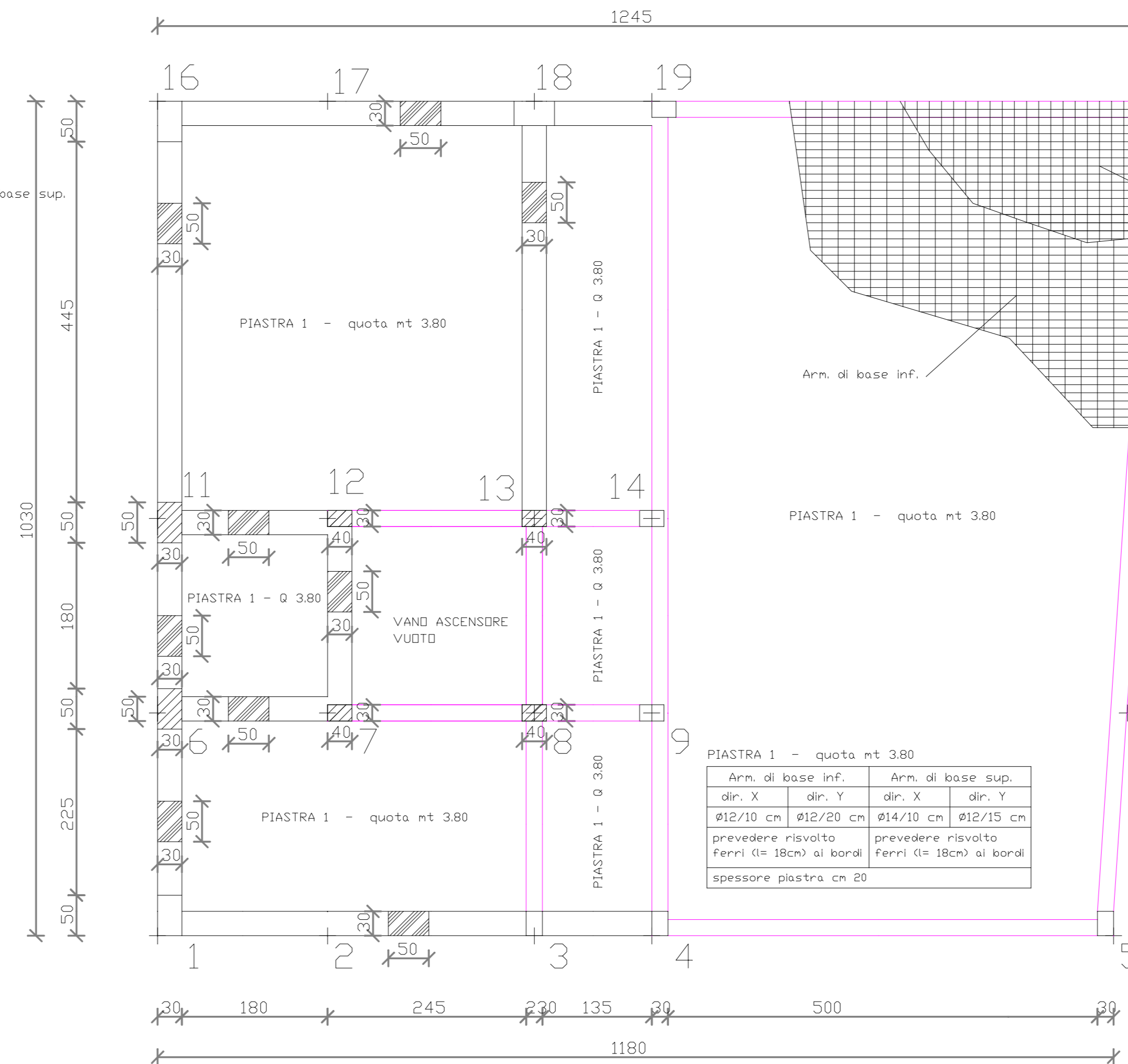

LOCALI ASCENSORE E VASCA IDRICA  
PIANTA IMPALCATO QUOTA mt 3.80

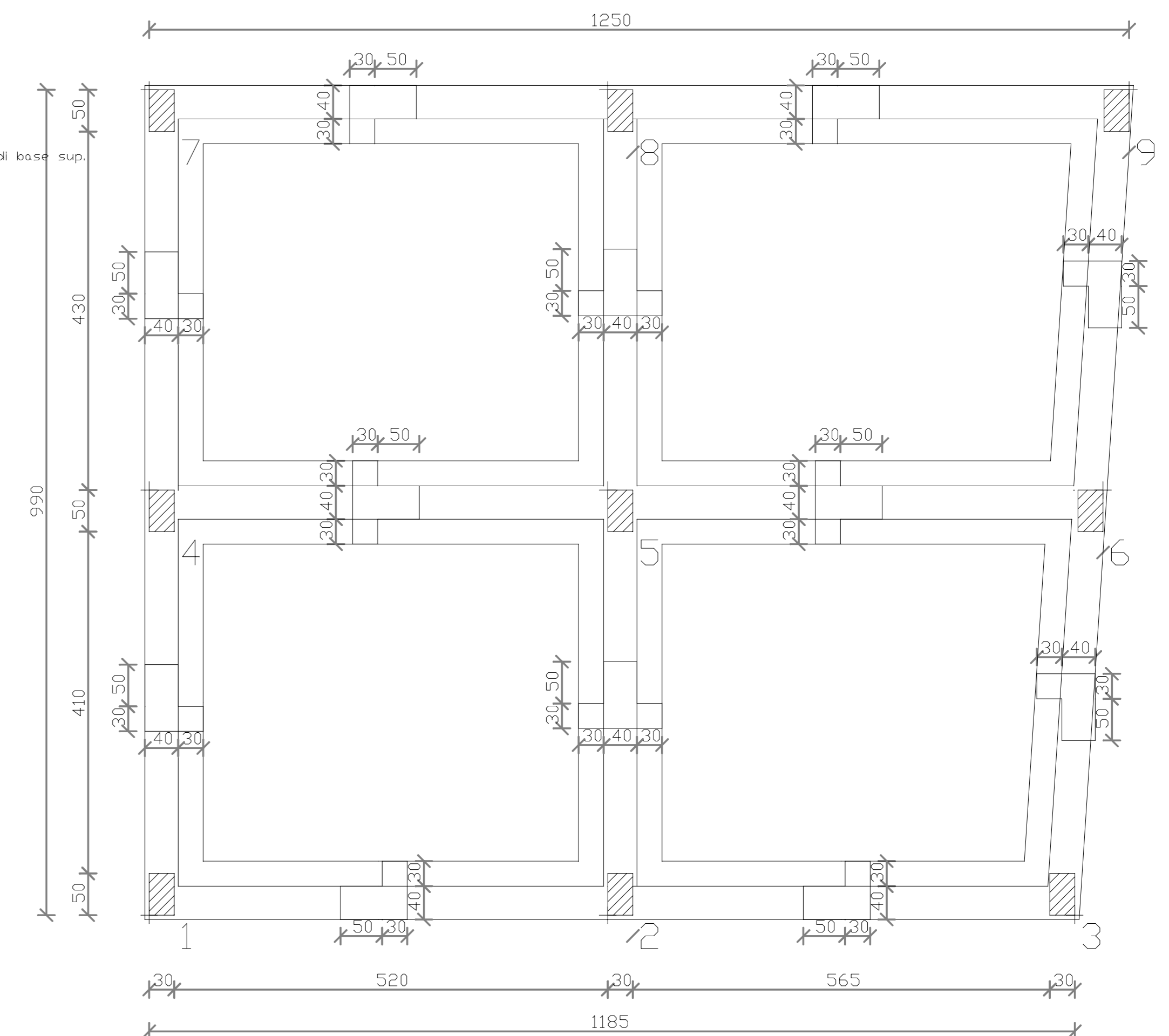

LOCALI TECNICI  
PIANTA IMPALCATO QUOTA mt 0.00





TABELLA PILASTRI

QUOTA mt 0.00	
PIL. 1-3	L=380 LFER=462 SPIGOLI 4#16
4-9	
STAFFE: 26*46 LTDT=158 #8/10 ai nodi per ml 1.10 #8/22 in mezzeria	
QUOTA mt 0.00	
PIL. 4-7	L=190 LFER=272 SPIGOLI 4#16
8-9	
STAFFE: 26*46 LTDT=158 #8/10	
QUOTA mt 1.90	
PIL. 4-7	L=190 LFER=272 SPIGOLI 4#16
8-9	
STAFFE: 26*46 LTDT=158 #8/10	

COMUNE DI GRAMMICHELE  
PROVINCIA DI CATANIA

Progetto esecutivo per la messa in sicurezza  
della Scuola Mazzini piazza Manzini Grammichele

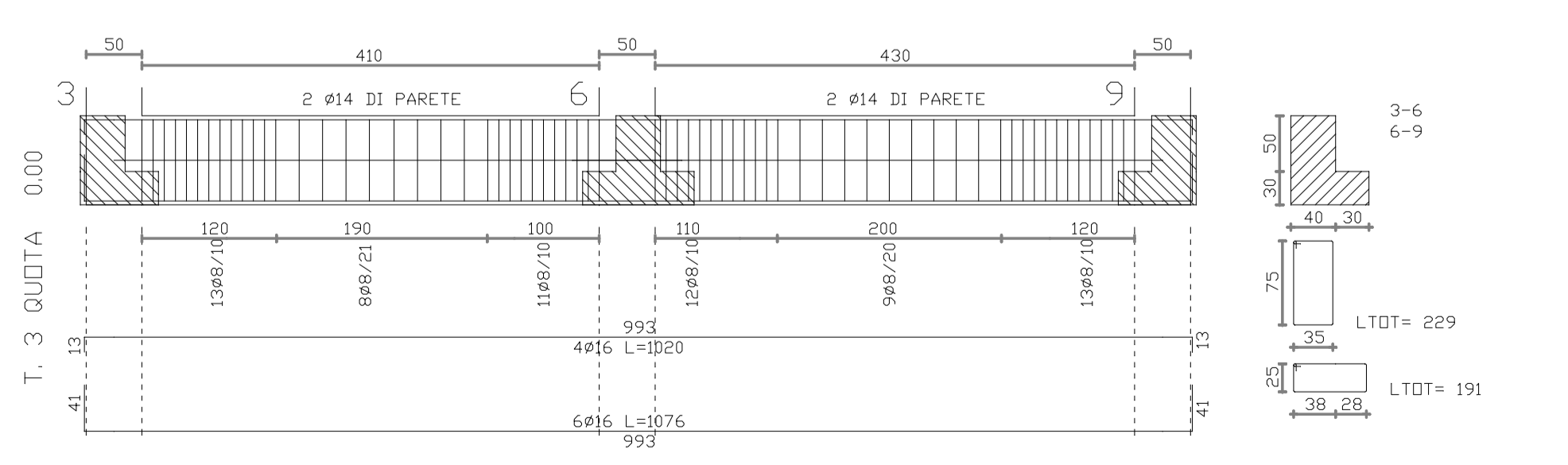
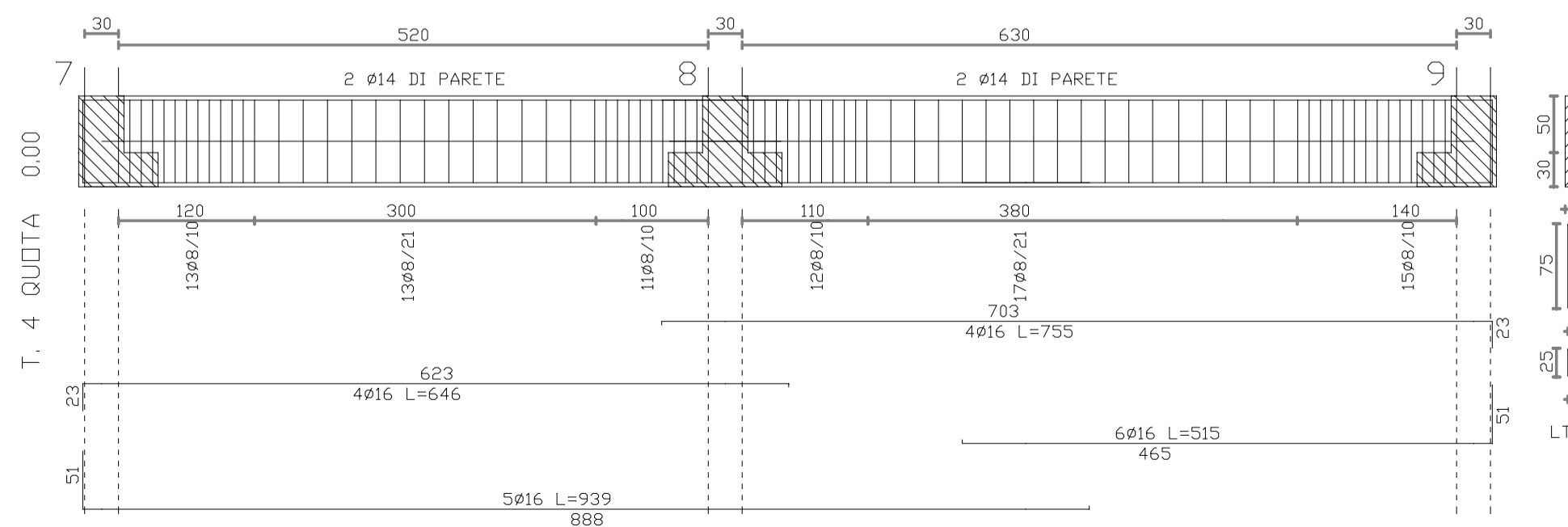
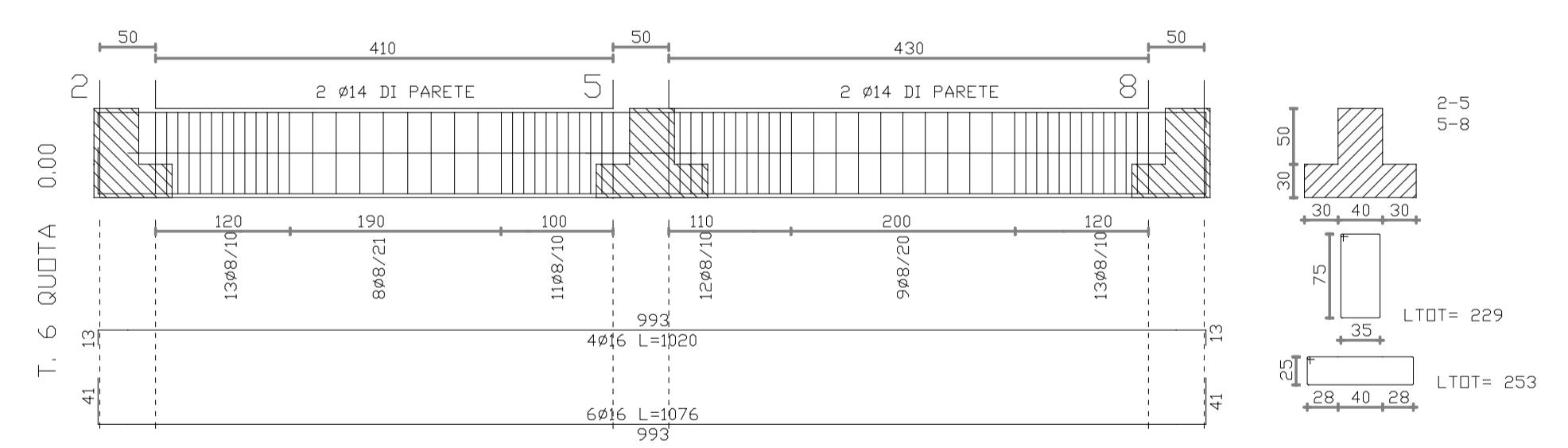
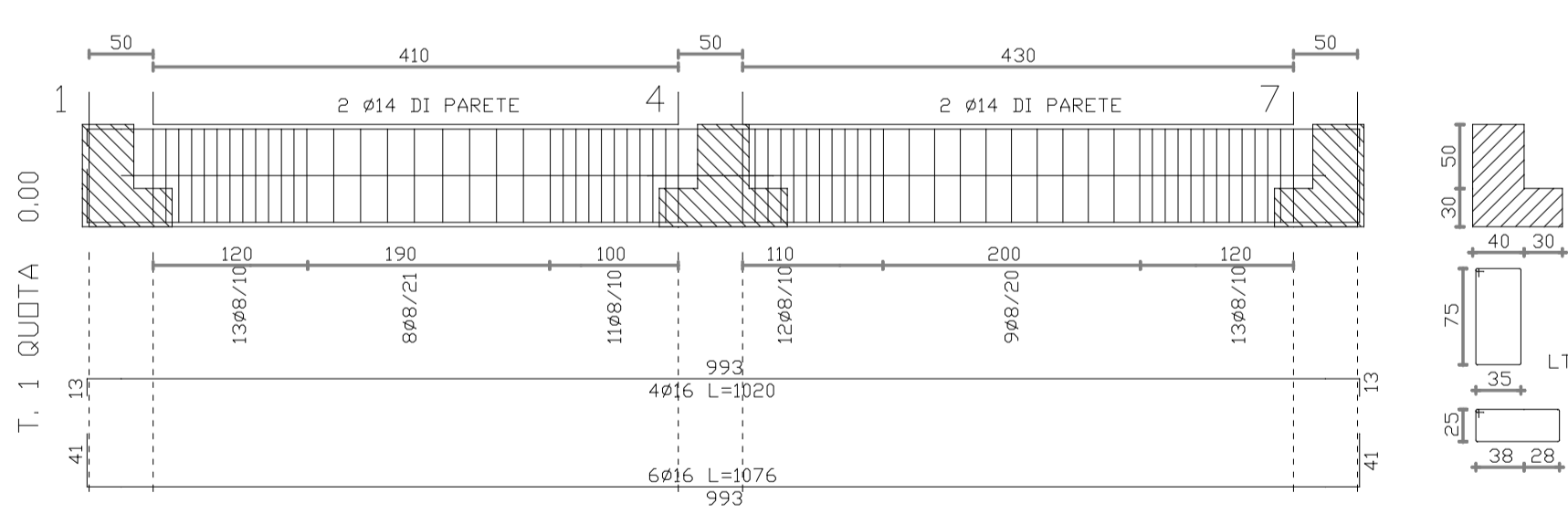
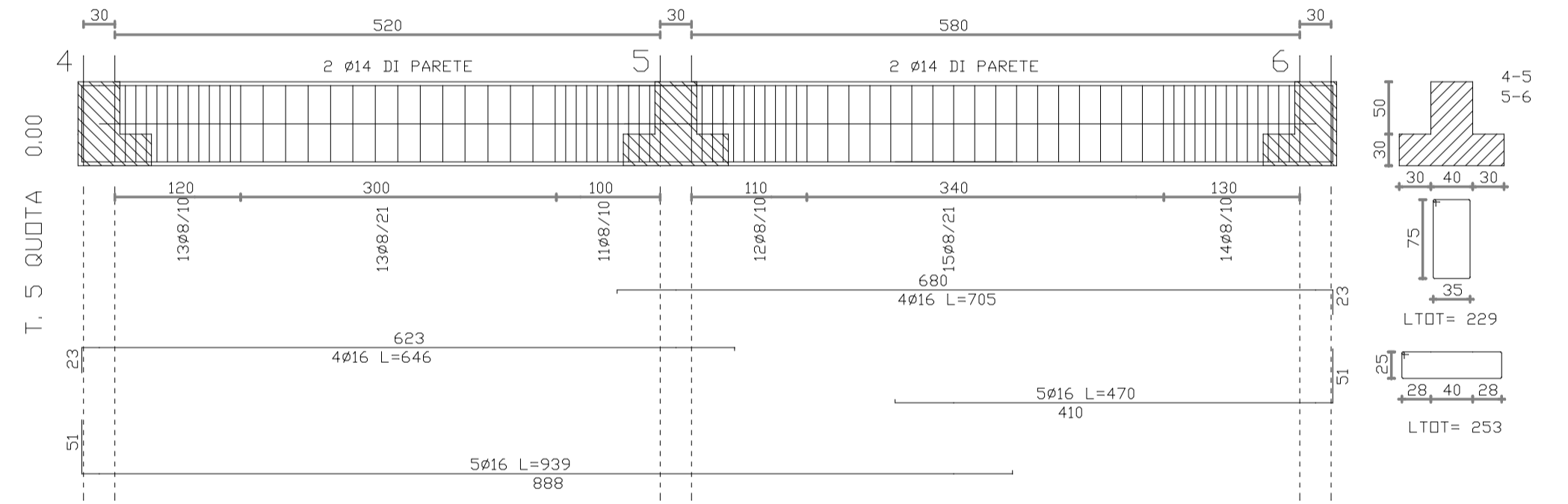
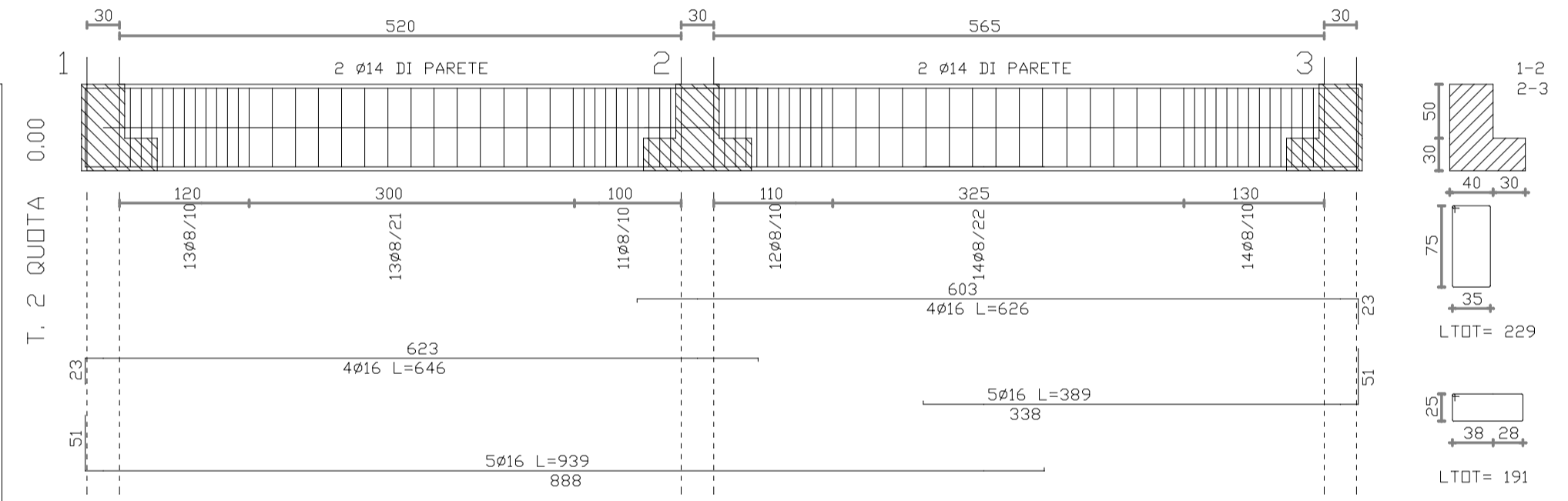
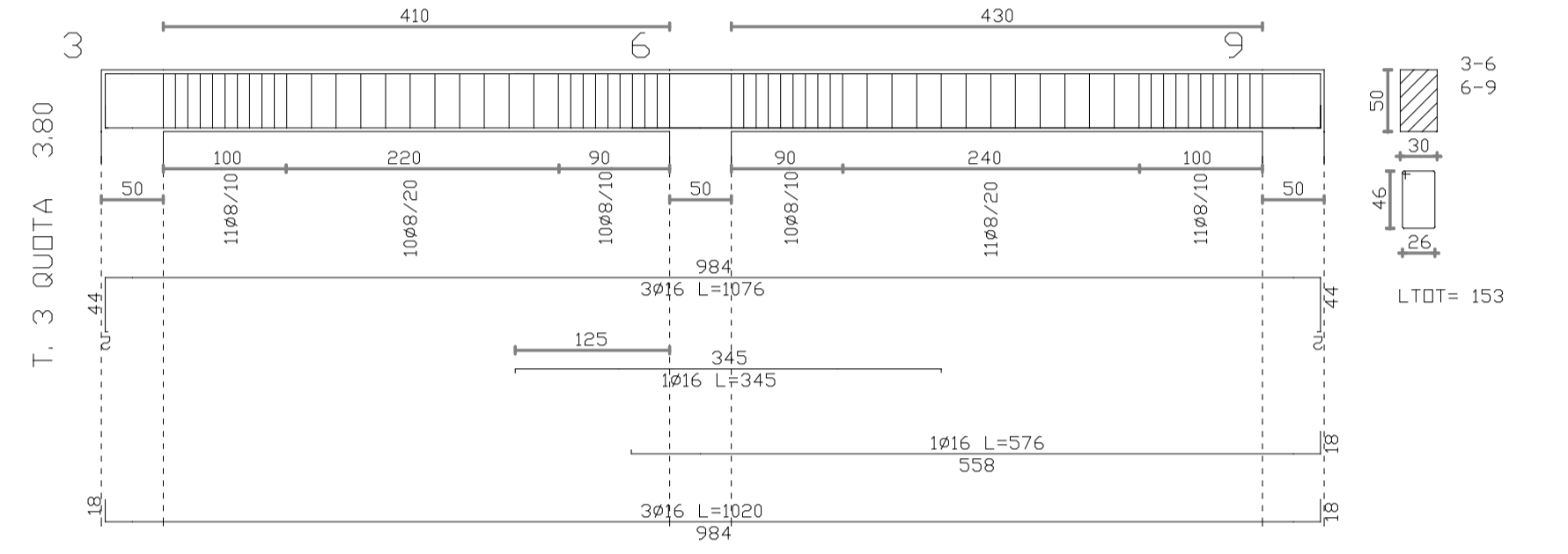
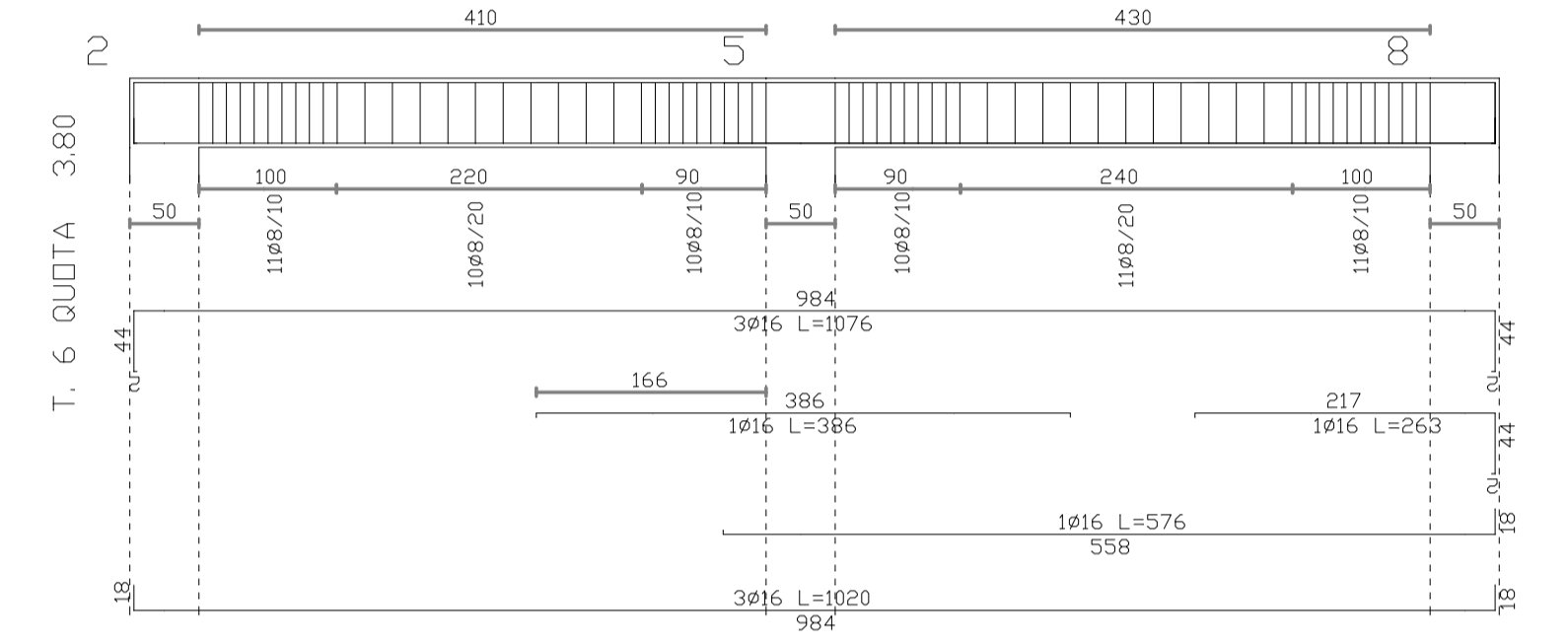
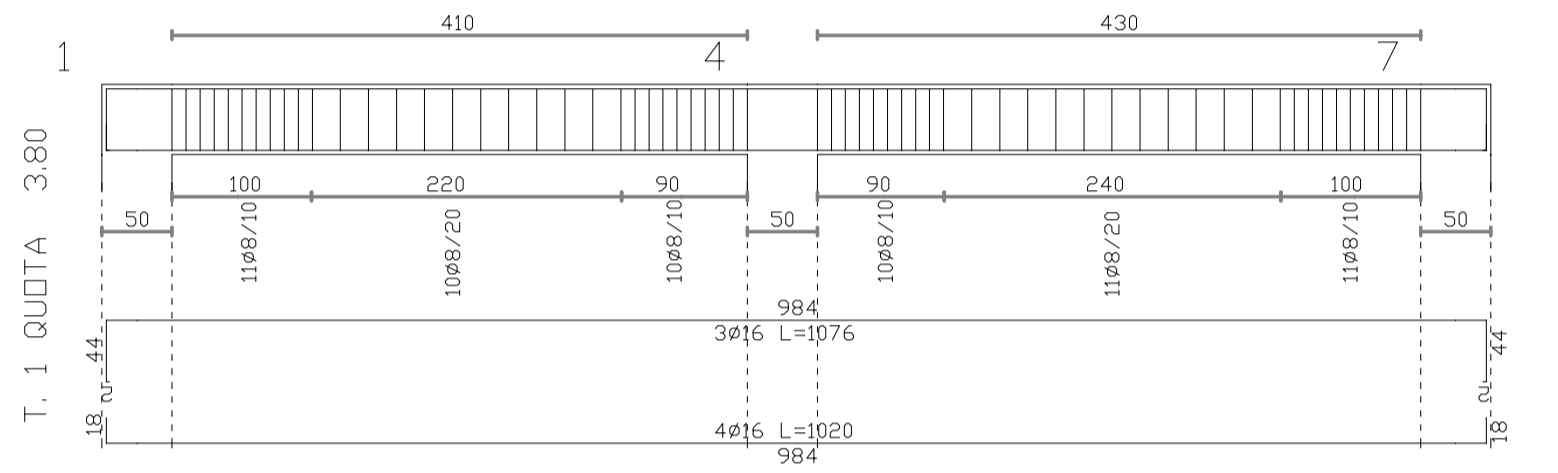
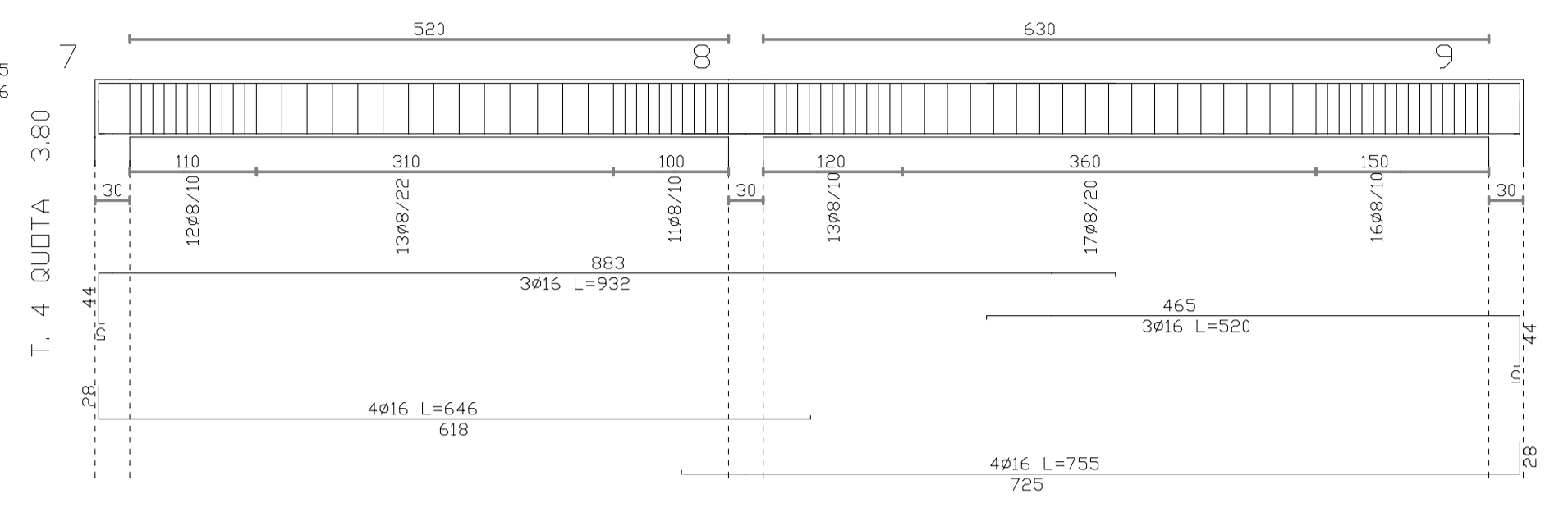
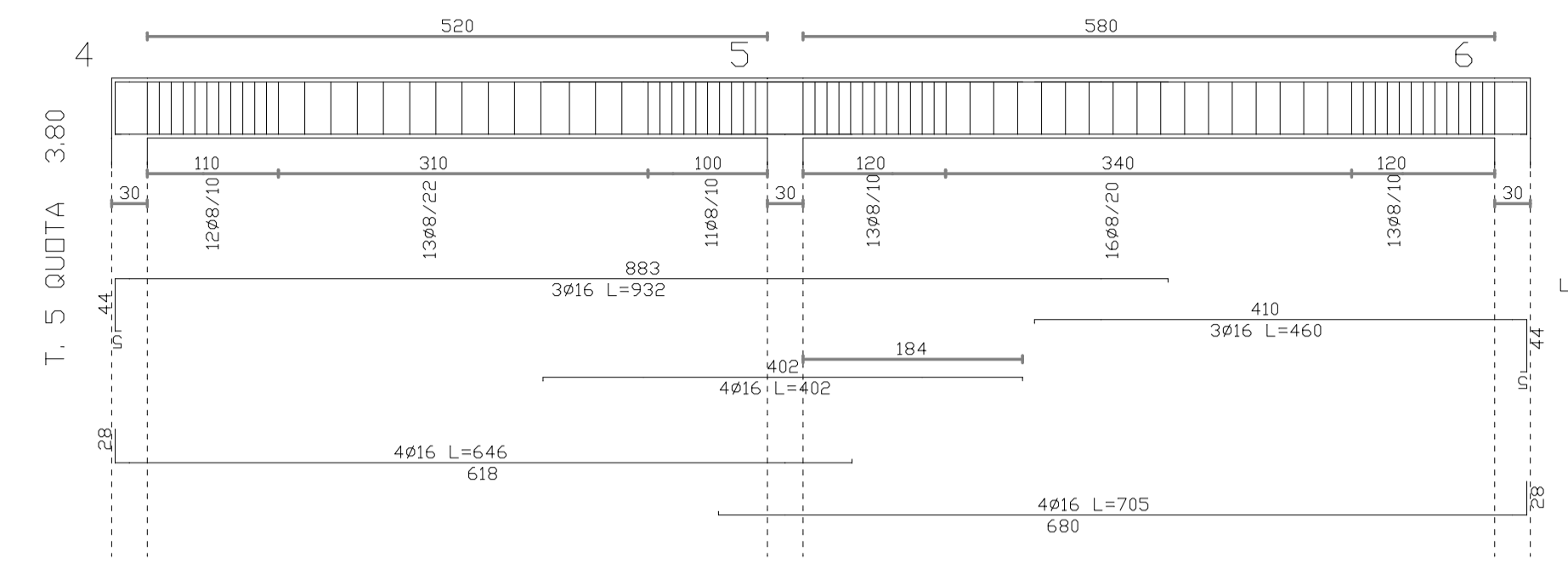
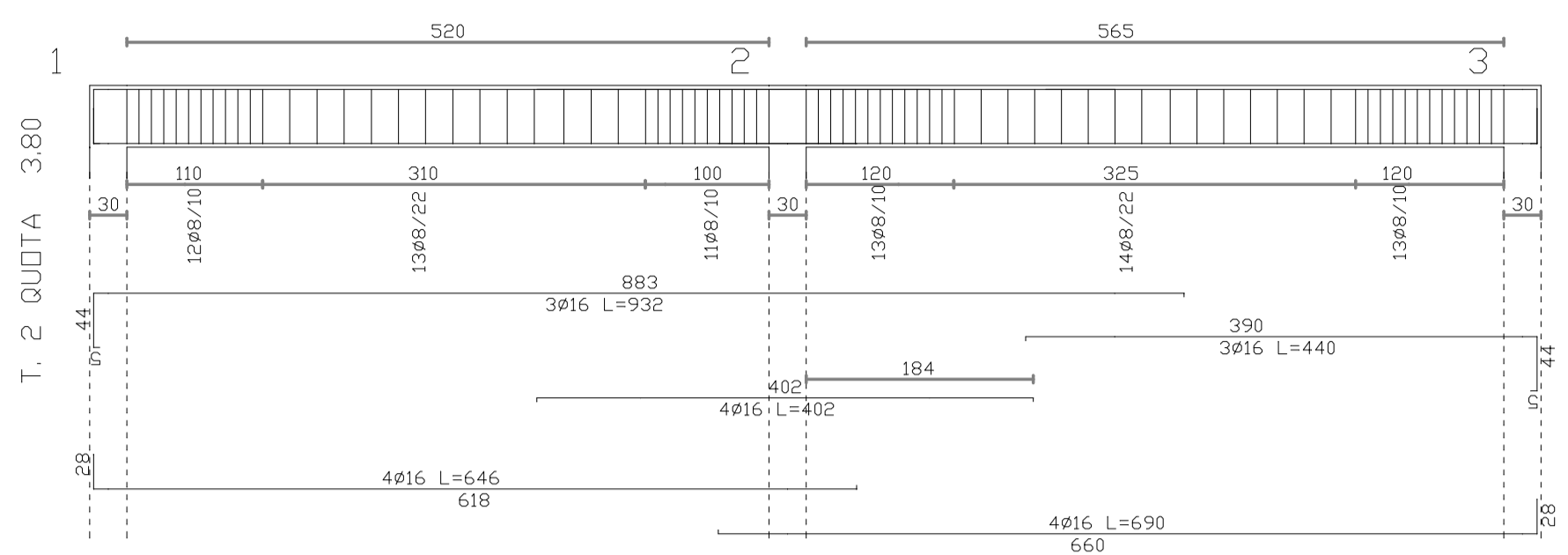
Piano straordinario per la messa in sicurezza degli edifici scolastici  
Legge 27 dicembre 2002 n. 289 art. 80 comma 21

- Architettonici stato di fatto ( piante)
- Architettonici stato di progetto (piante)
- Architettonici stato di fatto ( prospetti e sezione)
- Architettonici stato di progetto ( prospetti e sezione)
- Relazione di calcolo strutture in C.A.
- Relazione di calcolo miglioramento strutture esistenti
- Tabulato di calcolo strutture esistenti stato di fatto
- Tabulato di calcolo strutture esistenti stato di progetto (miglioram.)
- Esecutivi strutture C.A. -TAV 1
- Esecutivi strutture C.A. -TAV 2
- Esecutivi strutture C.A. -TAV 3
- Esecutivi strutture - Opere di consolidamento

Progettista  
Dott. Ing. Biagio Ventura

Il RUP  
Dott. Ing. Gianpaolo Sottile

