

COMUNE DI GRAMMICHELE
PROVINCIA DI CATANIA

Progetto esecutivo per la messa in sicurezza
della Scuola Mazzini piazza Manzoni Grammichele

Piano straordinario per la messa in sicurezza degli edifici scolastici
Legge 27 dicembre 2002 n. 269 art. 80 comma 21

- Relazione generale
- IGM, estratto strumento urbanistico, aerofotogrammetria
- Architettonici stato di fatto (piante)
- Architettonici stato di progetto (piante)
- Architettonici stato di progetto (prospetti e sezione)
- Architettonici stato di progetto (prospetti e sezione)
- Relazione di calcolo strutture in CA
- Relazione di calcolo miglioramento strutture esistenti
- Tabulato di calcolo strutture esistenti stato di fatto
- Tabulato di calcolo strutture esistenti stato di progetto (miglioram.)
- Esecutivi strutture CA -TAV 1
- Esecutivi strutture CA -TAV 2
- Esecutivi strutture CA -TAV 3
- Esecutivi strutture - Opere di consolidamento
- Particolari
- Relazione di calcolo impianti
- Planimetrie impianti
- Elenco prezzi e analisi dei prezzi
- Computo metrico estimativo
- Competenze tecniche
- Quadro riepilogativo dei costi e diagramma di Gantt
- Quadro incidenza percentuale della manodopera
- Piano di sicurezza
- Capitolato speciale di appalto
- Piano di manutenzione
- Relazione Geologico-tecnica e indagini
- Documentazione fotografica

Progettista Il RUP
 Dott. Ing. Biagio Ventura Dott. Ing. Gianpaolo Sottile

PIANTA PIANO SEMINTERRATO

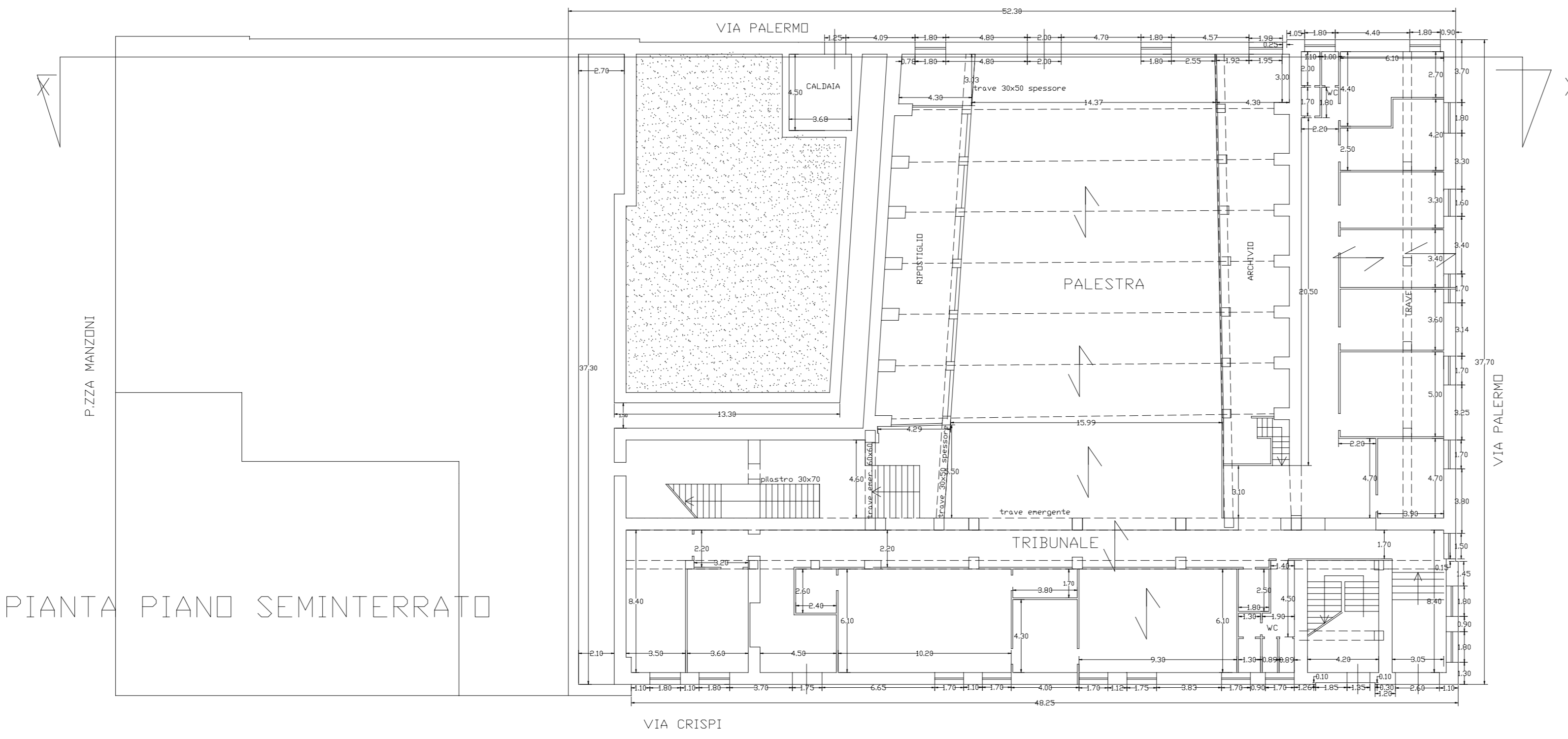

PIANTA PIANO TERRA

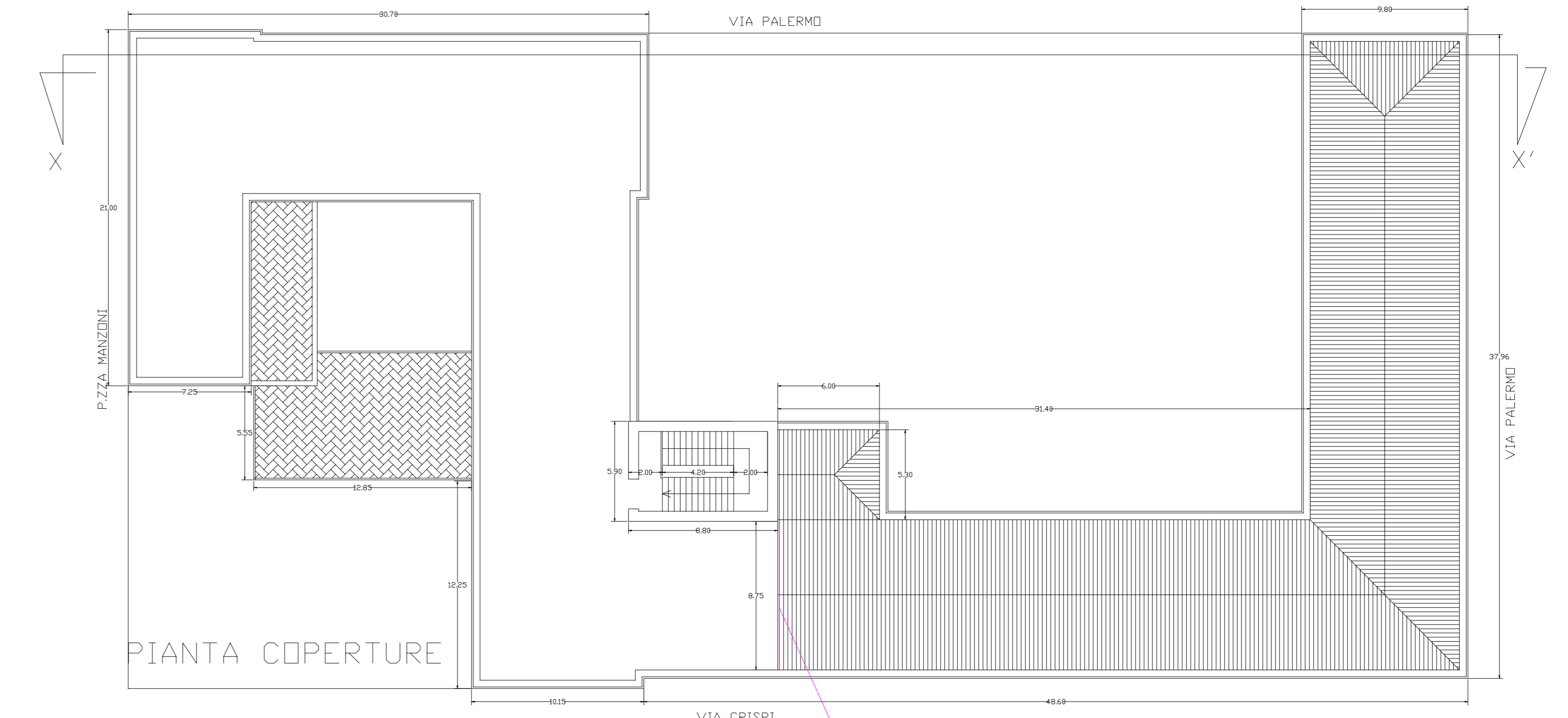
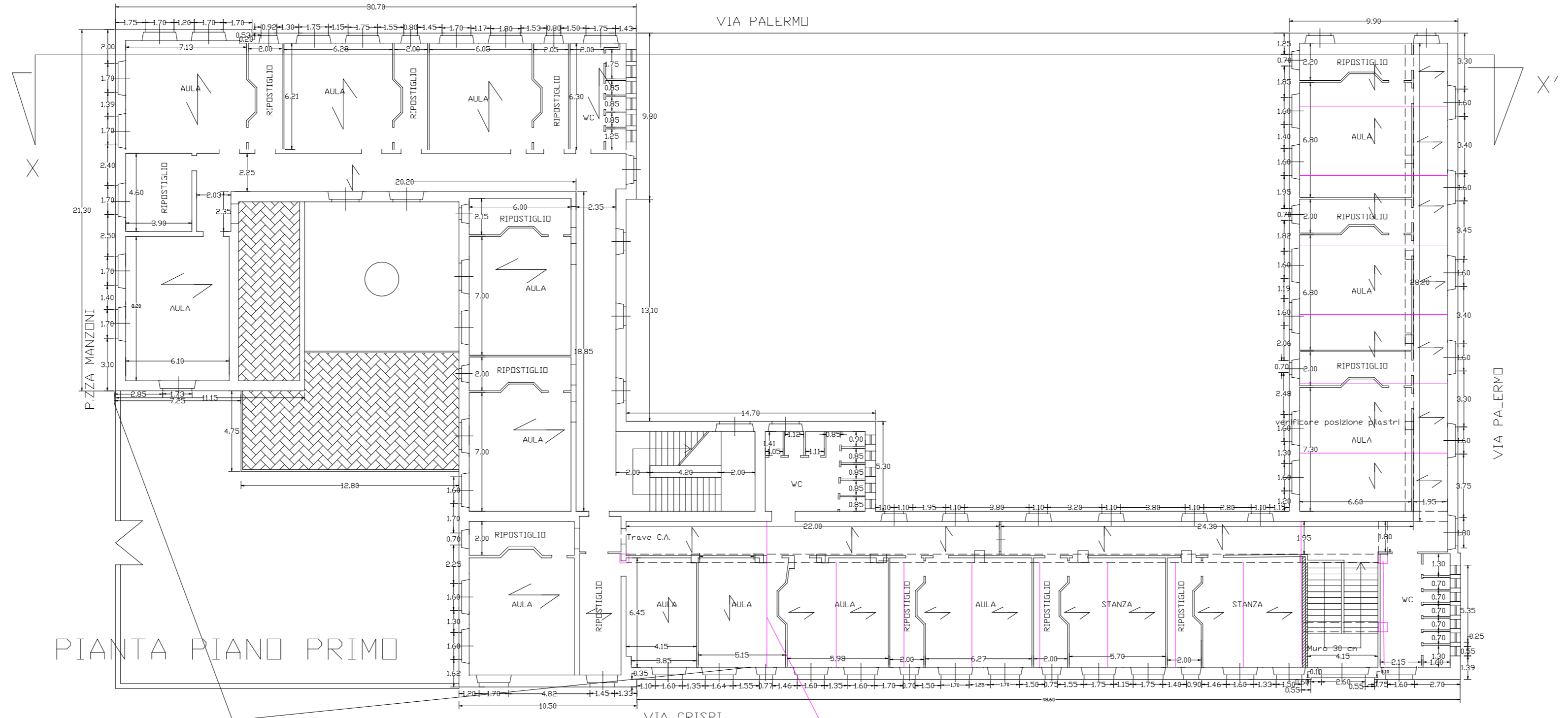
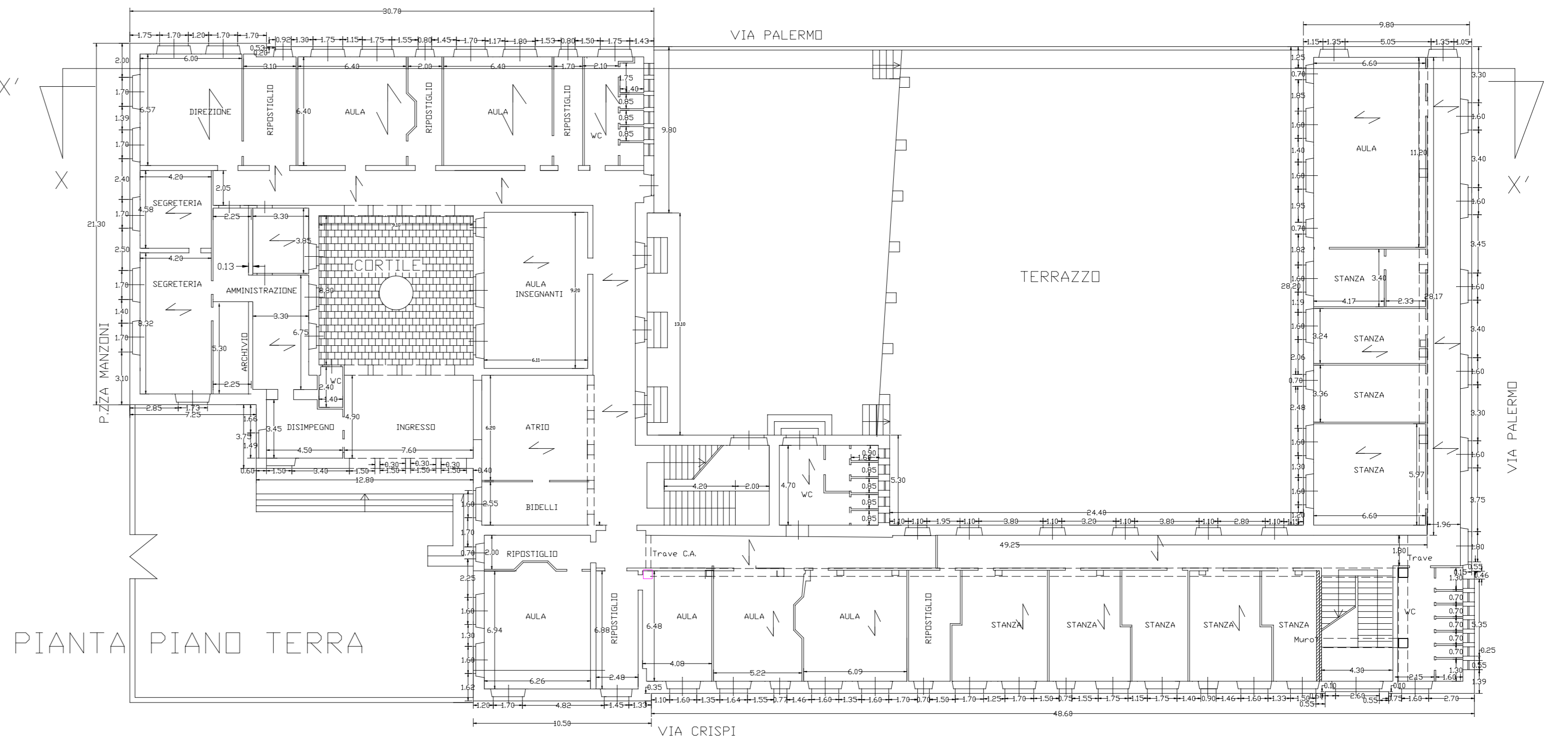

parte con solaio in CA

Inizio parte controsoffitta in acciaio e tavole

Inizio parte controsoffitta in acciaio e tavole

COMUNE DI GRAMMICHELE
PROVINCIA DI CATANIA

Progetto esecutivo per la messa in sicurezza
della Scuola Mazzini piazza Manzoni Grammichele

Piano straordinario per la messa in sicurezza degli edifici scolastici
Legge 27 dicembre 2002 n. 269 art. 80 comma 21

- Relazione generale
- IGM, estratto strumento urbanistico, aerofotogrammetria
- Architettonici stato di fatto (piante)
- Architettonici stato di progetto (piante)
- Architettonici stato di progetto (prospetti e sezione)
- Architettonici stato di progetto (prospetti e sezione)
- Relazione di calcolo strutture in CA
- Relazione di calcolo miglioramento strutture esistenti
- Tabulato di calcolo strutture esistenti stato di fatto
- Tabulato di calcolo strutture esistenti stato di progetto (miglioram.)
- Esecutivi strutture CA -TAV 1
- Esecutivi strutture CA -TAV 2
- Esecutivi strutture CA -TAV 3
- Esecutivi strutture - Opere di consolidamento
- Particolari
- Relazione di calcolo impianti
- Planimetrie impianti
- Elenco prezzi e analisi dei prezzi
- Computo metrico estimativo
- Competenze tecniche
- Quadro riepilogativo dei costi e diagramma di Gantt
- Quadro incidenza percentuale della manodopera
- Piano di sicurezza
- Capitolato speciale di appalto
- Piano di manutenzione
- Relazione Geologico-tecnica e indagini
- Documentazione fotografica

Progettista Il RUP
 Dott. Ing. Biagio Ventura Dott. Ing. Gianpaolo Sottile

PIANTA PIANO SEMINTERRATO

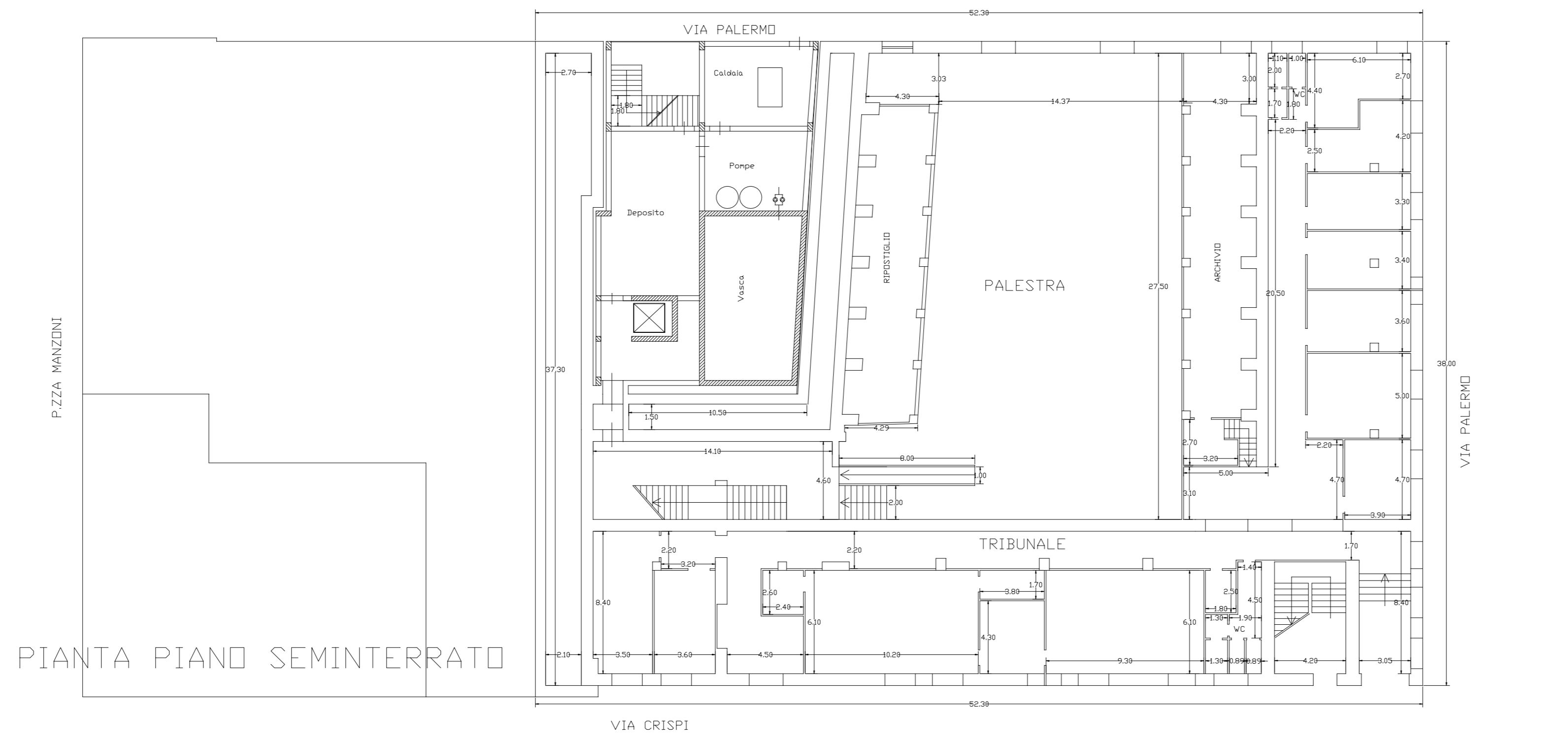

PIANTA PIANO TERRA

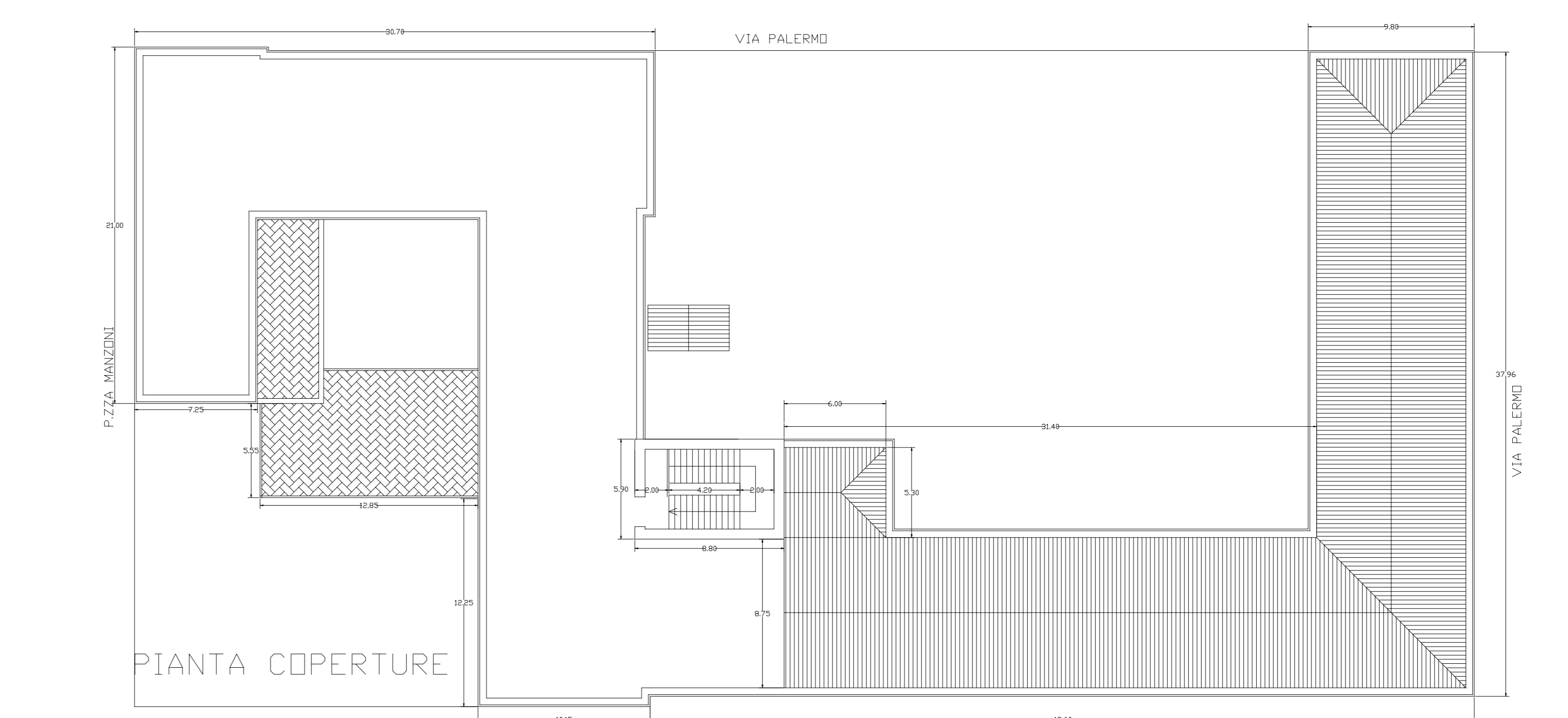
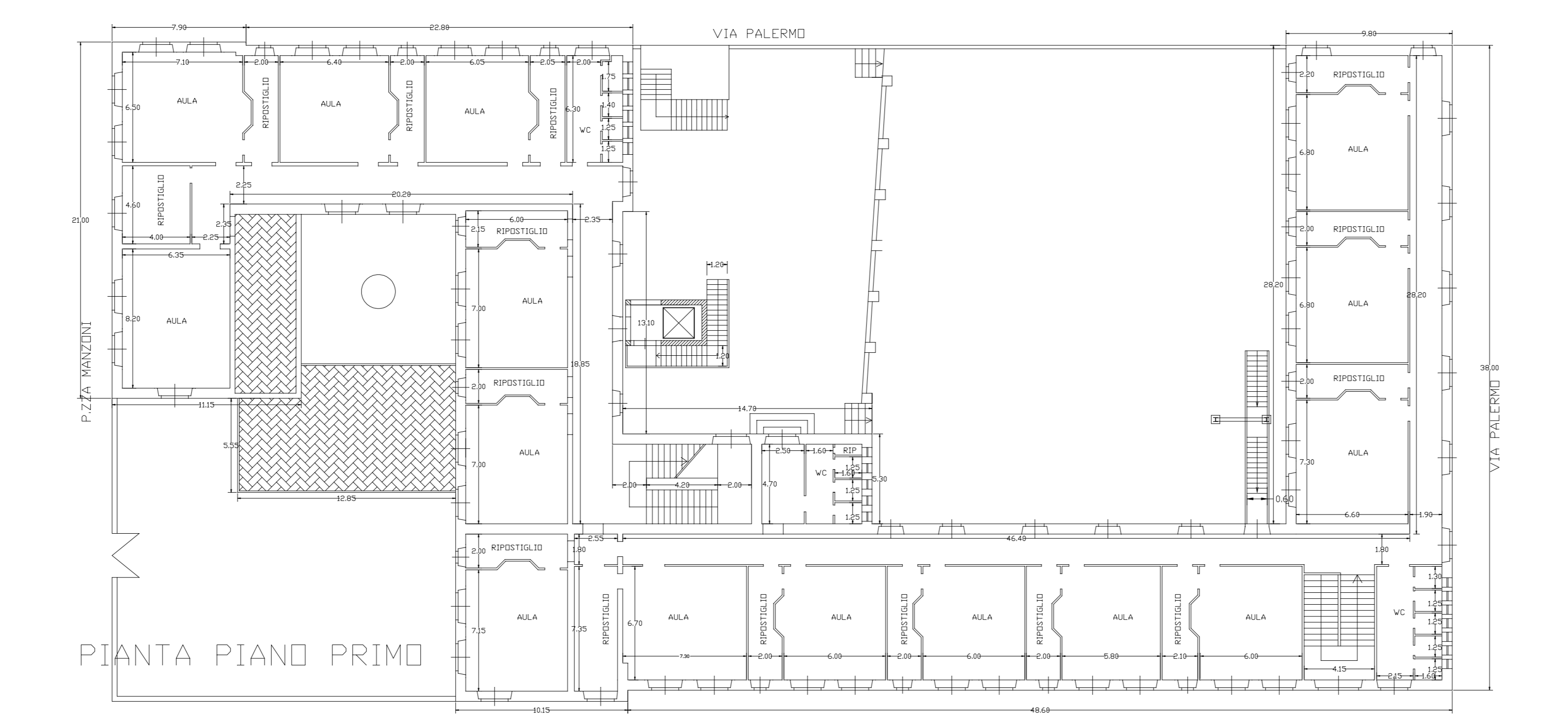
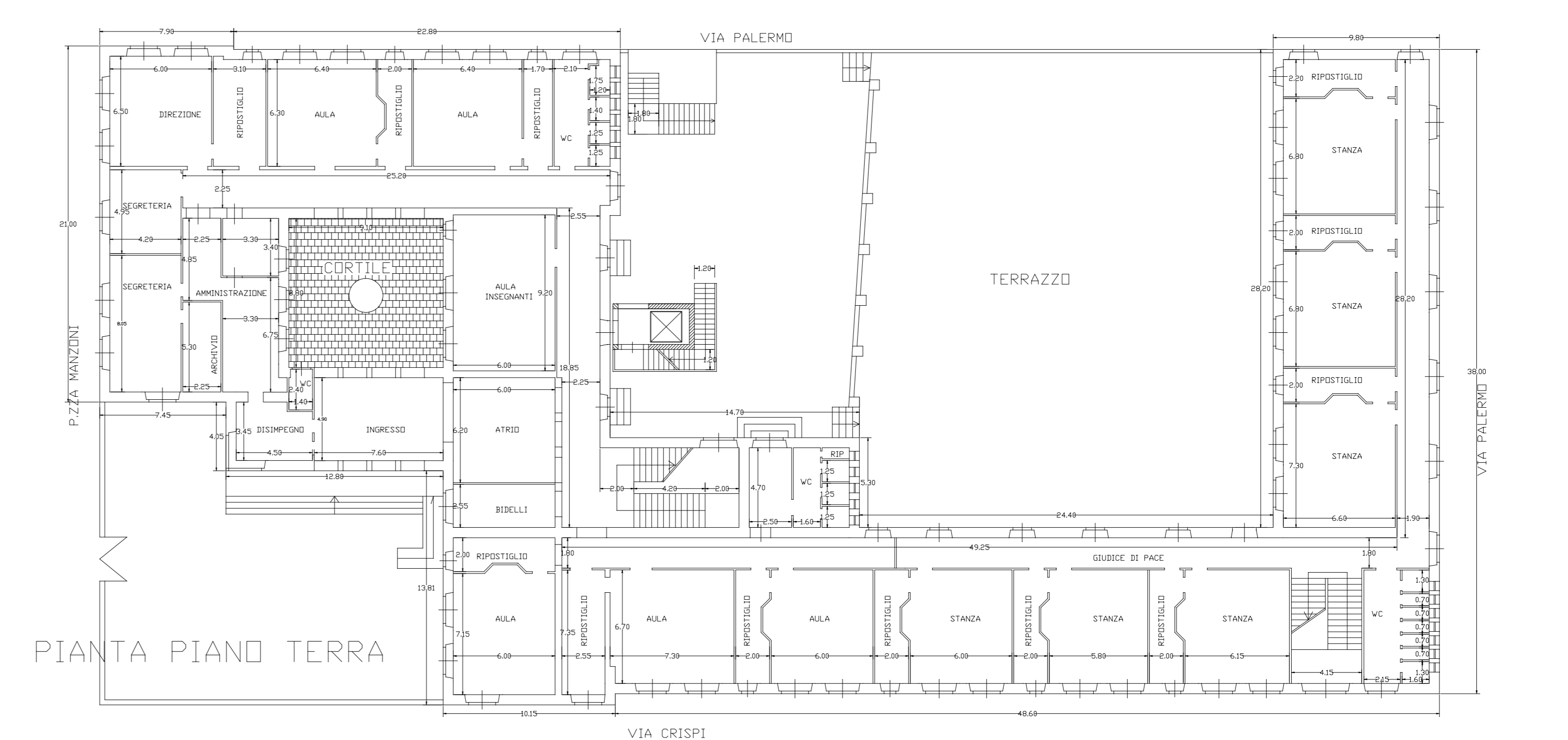

COMUNE DI GRAMMICHELE
PROVINCIA DI CATANIA

Progetto esecutivo per la messa in sicurezza
della Scuola Mazzini piazza Manzoni Grammichele

Piano straordinario per la messa in sicurezza degli edifici scolastici
Legge 27 dicembre 2002 n. 269 art. 89 comma 21

- Relazione generale
- IGM, estratto strumento urbanistico, aerofotogrammetria
- Architettonici stato di fatto (piante)
- Architettonici stato di progetto (piante)
- Architettonici stato di fatto (prospetti e sezione)
- Architettonici stato di progetto (prospetti e sezione)
- Relazione di calcolo strutture in CA
- Relazione di calcolo miglioramento strutture esistenti
- Tabulato di calcolo strutture esistenti stato di fatto
- Tabulato di calcolo strutture esistenti stato di progetto (miglioram.)
- Esecutivi strutture CA -TAV 1
- Esecutivi strutture CA -TAV 2
- Esecutivi strutture CA -TAV 3
- Esecutivi strutture - Opere di consolidamento
- Particolari
- Relazione di calcolo impianti
- Planimetrie impianti
- Elenco prezzi e analisi dei prezzi
- Computo metrico estimativo
- Competenze tecniche
- Quadro riepilogativo dei costi e diagramma di Gantt
- Quadro incidenza percentuale della manodopera
- Piano di sicurezza
- Capitolato speciale di appalto
- Piano di manutenzione
- Relazione Geologico-tecnica e indagini
- Documentazione fotografica

Progettista
Dott. Ing. Biagio Ventura

Il RUP
Dott. Ing. Gianpaolo Sottile

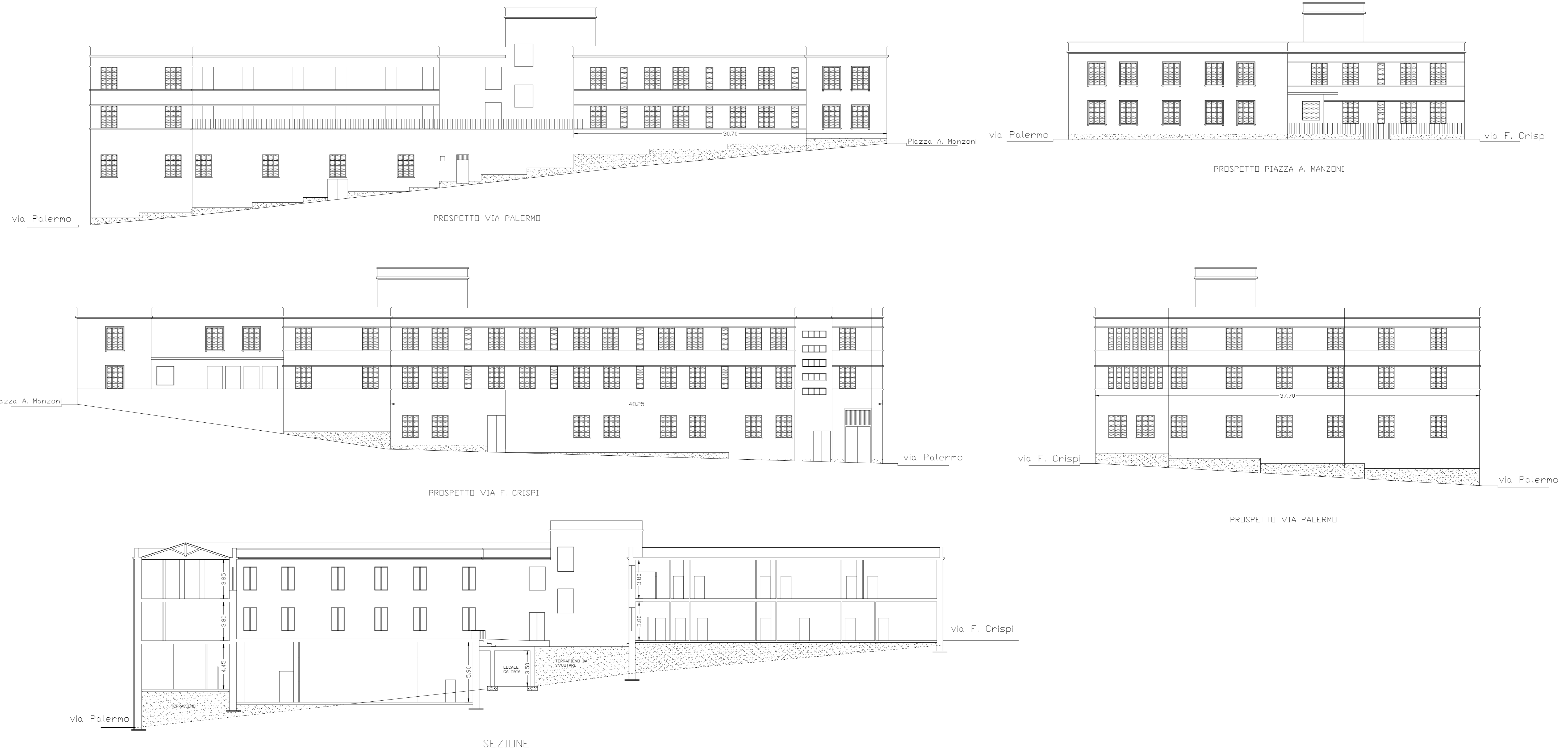

COMUNE DI GRAMMICHELE
PROVINCIA DI CATANIA

Progetto esecutivo per la messa in sicurezza
della Scuola Mazzini piazza Manzoni Grammichele

Piano straordinario per la messa in sicurezza degli edifici scolastici
Legge 27 dicembre 2002 n. 269 art. 89 comma 21

- Relazione generale
- IGM, estratto strumento urbanistico, aerofotogrammetria
- Architettonici stato di fatto (piante)
- Architettonici stato di progetto (piante)
- Architettonici stato di fatto (prospetti e sezione)
- Architettonici stato di progetto (prospetti e sezione)
- Relazione di calcolo strutture in CA
- Relazione di calcolo miglioramento strutture esistenti
- Tabulato di calcolo strutture esistenti stato di fatto
- Tabulato di calcolo strutture esistenti stato di progetto (miglioram.)
- Esecutivi strutture CA -TAV 1
- Esecutivi strutture CA -TAV 2
- Esecutivi strutture CA -TAV 3
- Esecutivi strutture - Opere di consolidamento
- Particolari
- Relazione di calcolo impianti
- Planimetrie impianti
- Elenco prezzi e analisi dei prezzi
- Computo metrico estimativo
- Competenze tecniche
- Quadro riepilogativo dei costi e diagramma di Gantt
- Quadro incidenza percentuale della manodopera
- Piano di sicurezza
- Capitolato speciale di appalto
- Piano di manutenzione
- Relazione Geologico-tecnica e indagini
- Documentazione fotografica

Progettista
Dott. Ing. Biagio Ventura

Il RUP
Dott. Ing. Gianpaolo Sottile



COMUNE DI GRAMMICHELE
PROVINCIA DI CATANIA

Progetto definitivo per la messa in sicurezza della Scuola Mazzini piazza Manzoni Grammichele

Piano strutturale per la messa in sicurezza degli edifici scolastici
Legge 27 dicembre 2002 n. 205 art. 65 comma 2)

- Relazione generale
- IM, stralzo strumento urbanistico e aerofotogrammetria
- Architettonico stato di fatto (piano, prospetti e sezione)
- Avanzamento stato di progetto (piano, prospetti e sezione)
- Relazione di calcolo strutture
- Esecutivi strutture CA -TAV 1
- Esecutivi strutture CA -TAV 2
- Esecutivi strutture CA -TAV 3
- Esecutivi strutture - opere di consolidamento
- Relazione di calcolo impianti
- Planimetrie impianti
- Elenco prezzi e analisi dei prezzi
- Computo metrico estimativo
- Competenze tecniche
- Quadro esplicativo dei costi e diagrammi di Gantt
- Quadro incidenza percentuale della manodopera
- Piano di sicurezza
- Capitolato speciale di appalto
- Piano di manutenzione
- Relazione Geologico-tecnica
- Documentazione Fotografica

Progettisti
Ing. Biagio Ventura
Geom. Michele Iudico
Dott. Guido Gansola

Collaboratrici
Sig.ra Anna Maria Murgu
Sig.ra Concetta Terranova
Geom. Patrizia Boria

Il RUP
Geom. Michele Catalano

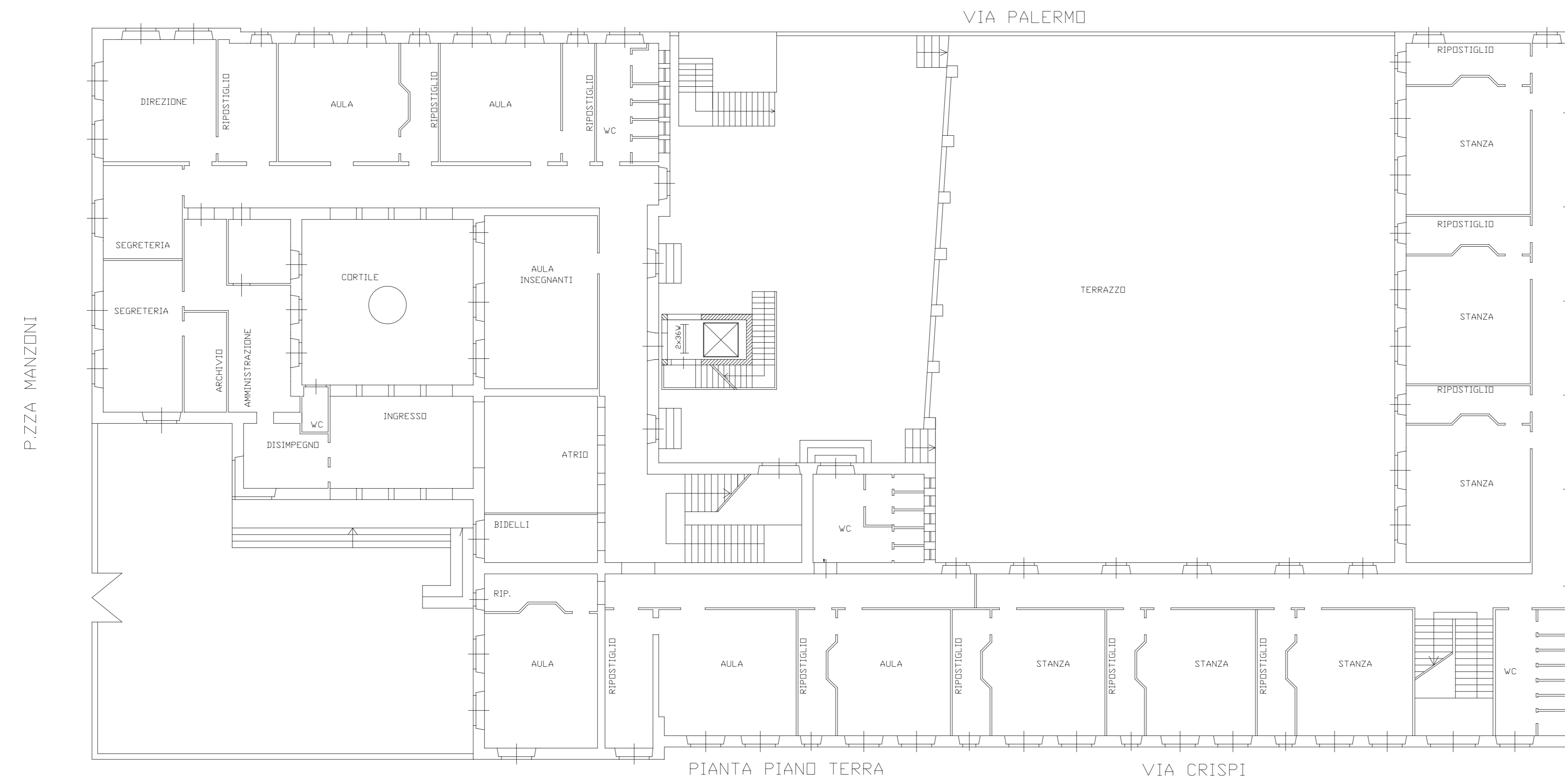

PIANTA PIANO TERRA VIA PALERMO VIA CRISPI

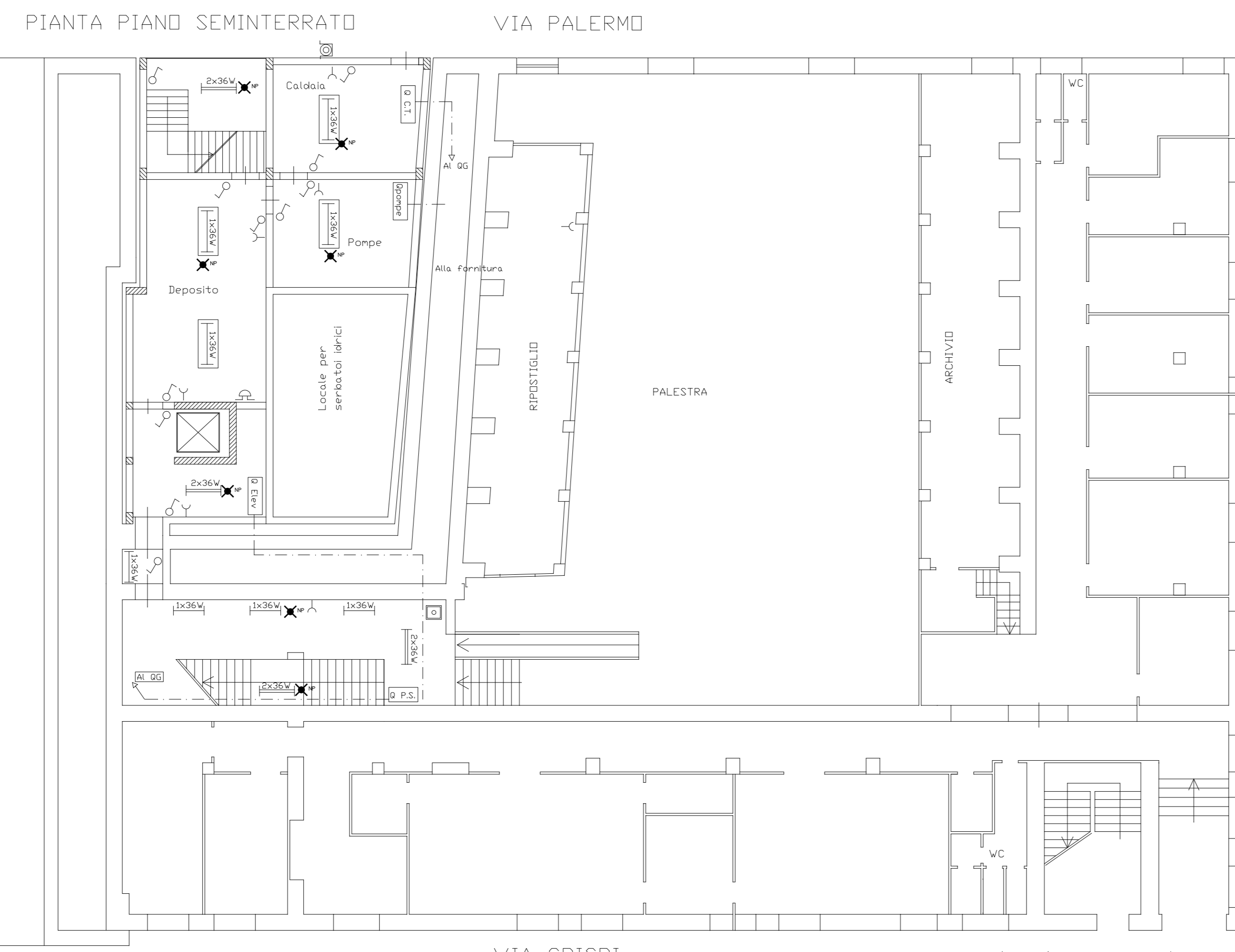
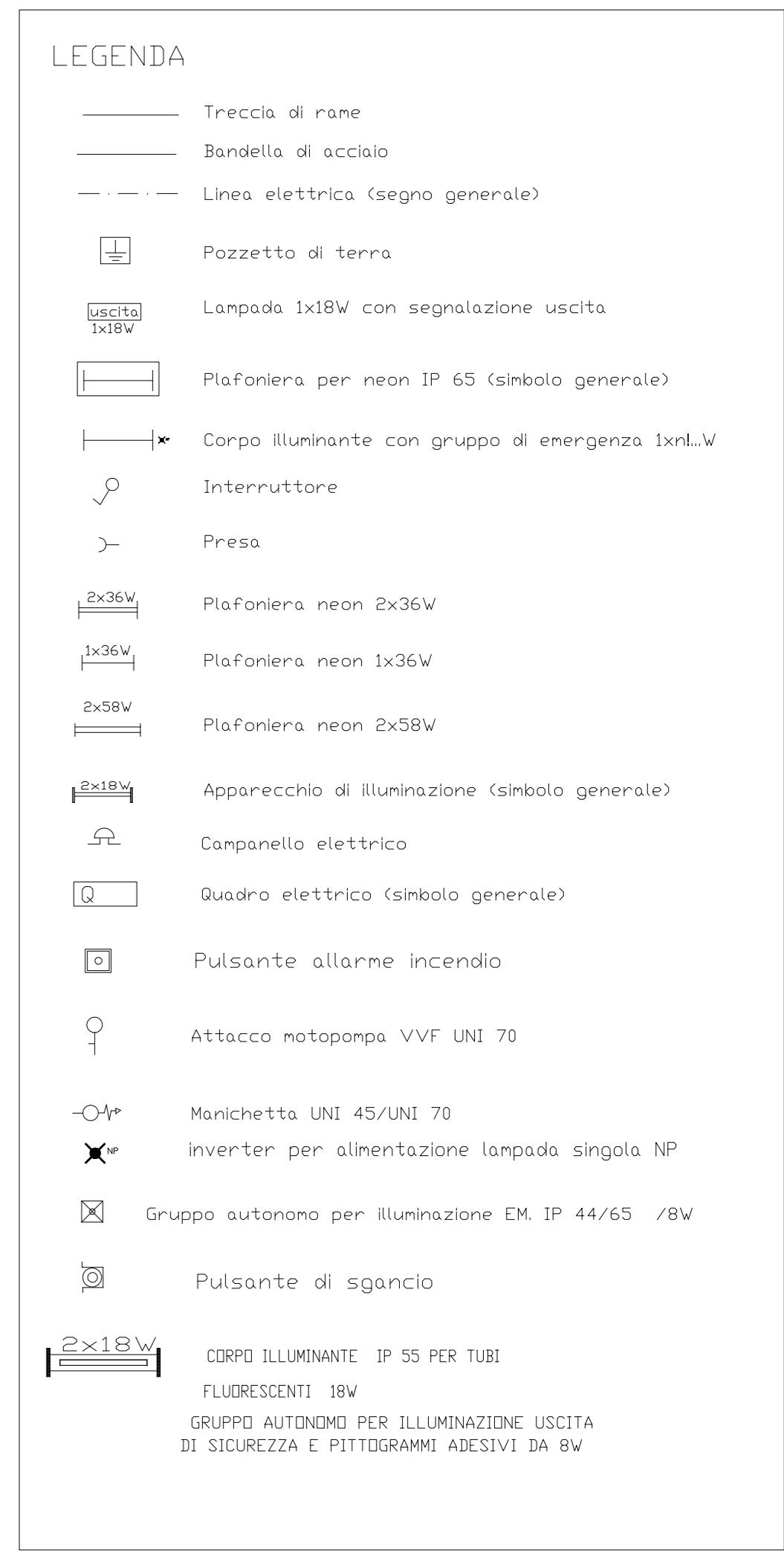

PIANTA PIANO SEMINTERRATO VIA PALERMO

VIA PALERMO VIA CRISPI progetto impianti

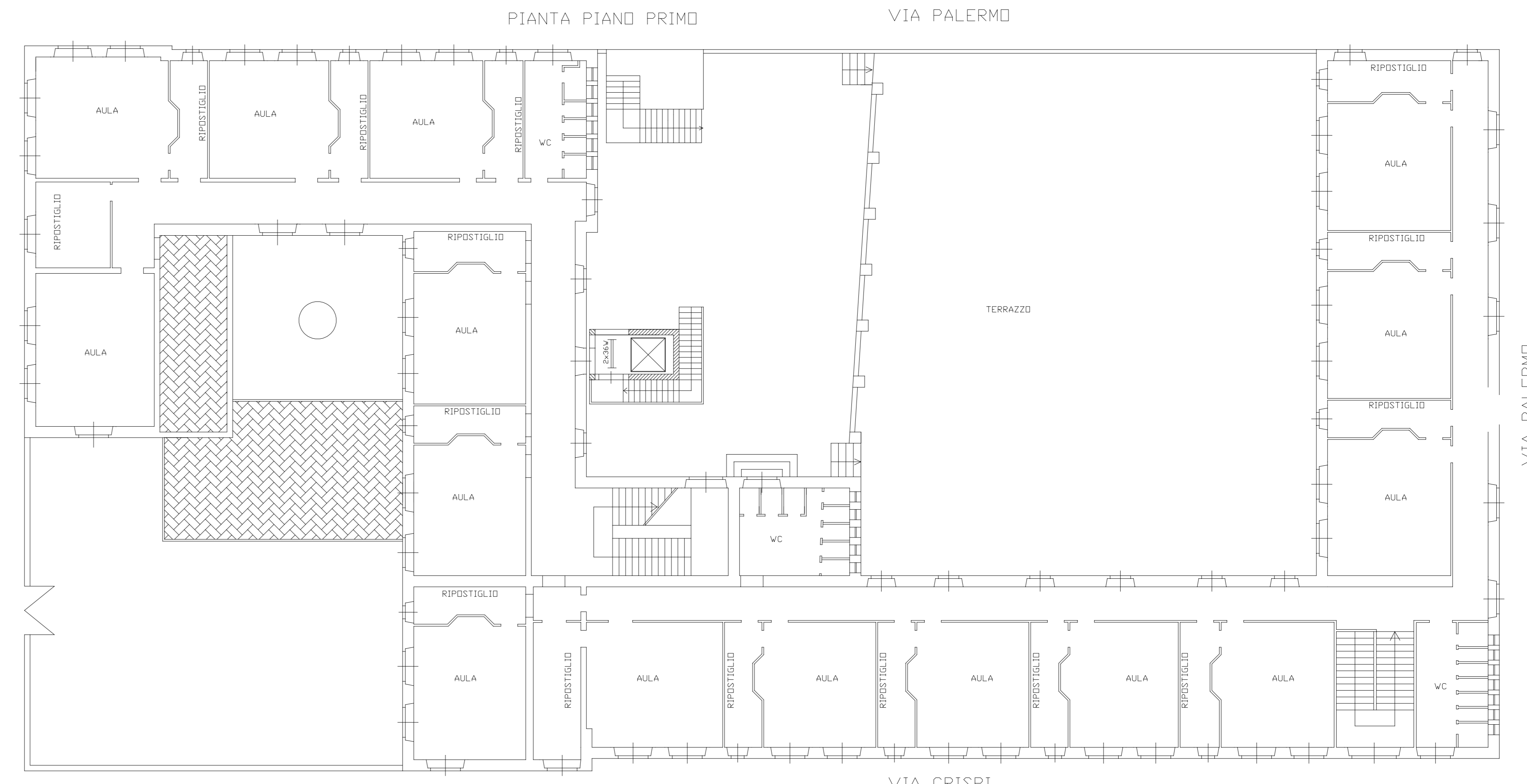

PIANTA PIANO PRIMO VIA PALERMO

VIA PALERMO VIA CRISPI