



COMUNE DI GRAMMICHELE
CITTA' METROPOLITANA
SETTORE 5

AUTOLETTURA CONTATORE ACQUEDOTTO

INTESTATARIO UTENZA:

COGNOME _____ NOME _____

C.F. _____;

INDIRIZZO RESIDENZA: _____

TEL. _____ E-MAIL _____

UBICAZIONE DELL'UTENZA:

VIA _____ N. _____

ALTRE UTENZE:

VIA _____ N. _____

NR. MATRICOLA	USO (ES. DOMESTICO, COMMERCIALE, INDUSTRIALE, ECC...)	LETTURA	DATA LETTURA

Nr. UNITA' SERVITE _____

FIRMA DELL'UTENTE

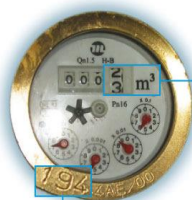

Qui si legge la matricola del contatore (indicata anche in bolletta)

Qui si leggono il m³ (da comunicare)

Vantaggi dell'autolettura del contatore:

Con l'autolettura del contatore dell'acqua possiamo comunicare i propri consumi registrati dal contatore; ciò ci consente di poter ricevere in bolletta addebiti in linea ai propri prelievi di consumo.

Le ricordiamo che la lettura del contatore è fondamentale per il calcolo esatto dei consumi in bolletta, oltre che per verificare il regolare funzionamento del contatore.

Inoltre, la mancata lettura, per l'impossibilità di accedere al contatore, comporta l'addebito di un consumo presunto, calcolato sul consumo storico o sulla base dei parametri standard per tipologia di utenze e può costituire motivo per la non applicazione della procedura prevista in caso di perdita occulta.

L'autolettura si può effettuare tramite:

Tel: 0933-859240 – 859241.

Fax: 0933- 948427

e-mail: aliotta.mariacarmela@comune.grammichele.ct.it

giarmana.mariella@comune.grammichele.ct.it

paglia.luciarita@comune.grammichele.ct.it

Modello scaricabile sul sito del Comune: www.comune.grammichele.ct.