

DISTINTA VIDEOCAMERE GRAMMICHELE, P.ZZA CARLO MARIA CARAFA		
ESPOSIZIONE	NUMERO	DESCRIZIONE
225_08	7	Installata sul palazzo municipale, su palazzo Frappone e su palazzo private
		La installazione è a parete tramite camera artistica

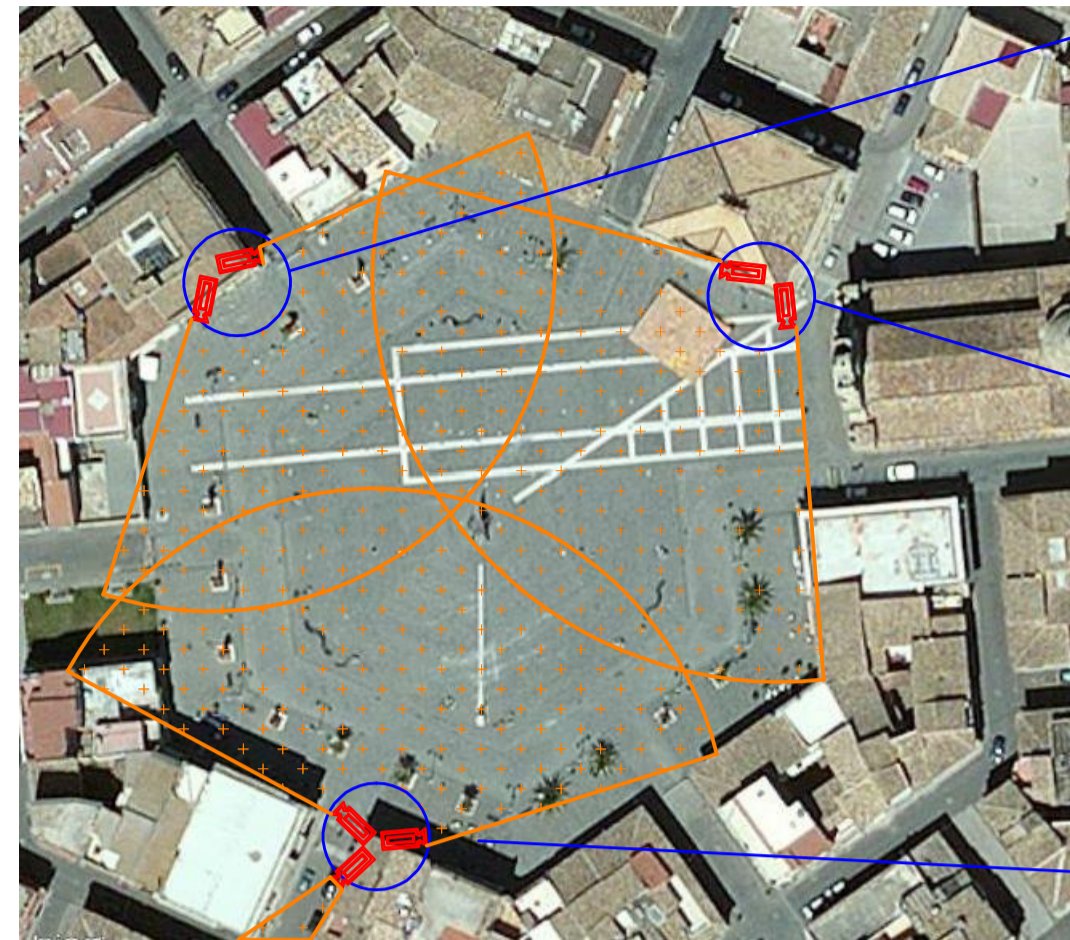

DISTINTA VIDEOCAMERE GRAMMICHELE, P.ZZA DANTE		
ESPOSIZIONE	NUMERO	DESCRIZIONE
225_02	4	Installata su palo artistico in p.zza Dante
		Costituzione del polo semaforico



DISTINTA VIDEOCAMERE GRAMMICHELE, P.ZZA NESPOLI		
ESPOSIZIONE	NUMERO	DESCRIZIONE
225_03	4	Installata su palo artistico in p.zza Nespoli
		Costituzione del polo semaforico



DISTINTA VIDEOCAMERE GRAMMICHELE, P.ZZA G. MAZZINI		
ESPOSIZIONE	NUMERO	DESCRIZIONE
225_04	4	Installata su palo artistico in p.zza Mazzini
		Costituzione del polo semaforico



DISTINTA VIDEOCAMERE GRAMMICHELE, P.ZZA G. ATTAGLIONE		
ESPOSIZIONE	NUMERO	DESCRIZIONE
225_05	4	Installata su palo artistico in p.zza G. Attaglione
		Rinnovo di polo per la semplicità verticale



DISTINTA VIDEOCAMERE GRAMMICHELE, P.ZZA G. MELI		
ESPOSIZIONE	NUMERO	DESCRIZIONE
225_06	4	Installata su entrambi i parati del polo in p.zza G. Meli
		Installazione a parete tramite camera artistica

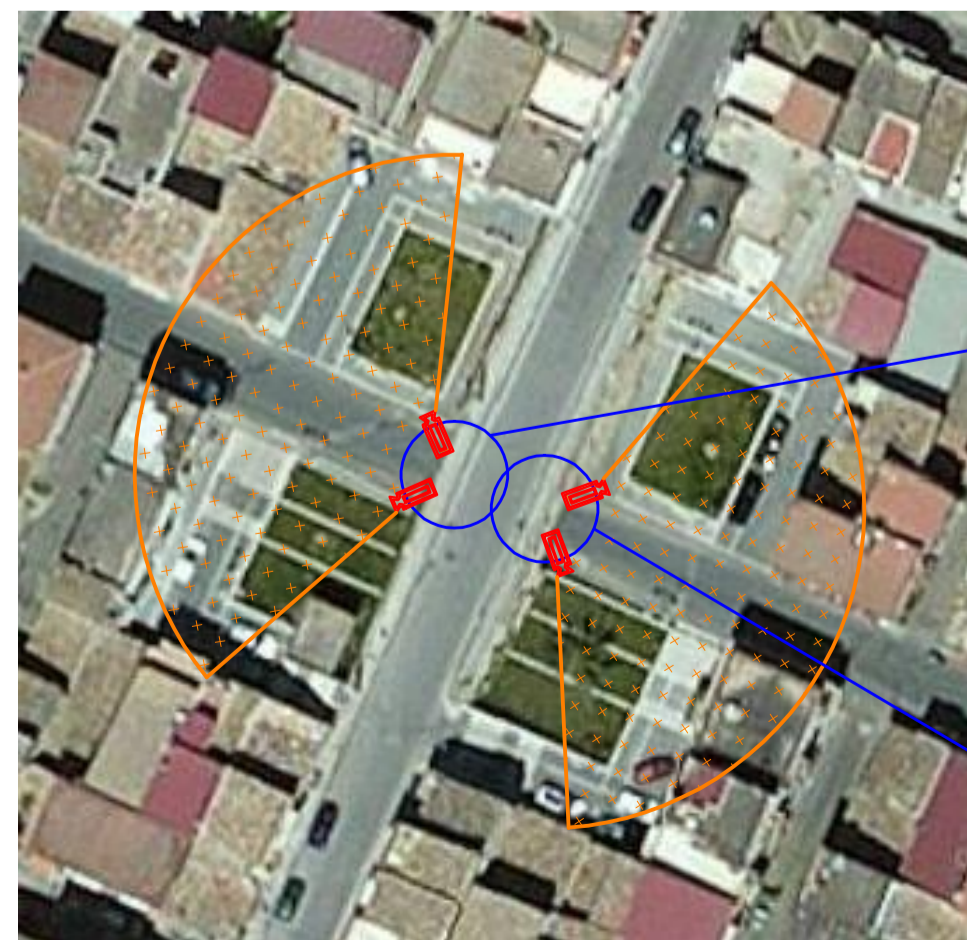

DISTINTA VIDEOCAMERE GRAMMICHELE, P.ZZA A. MANZONI		
ESPOSIZIONE	NUMERO	DESCRIZIONE
225_07	4	Installata su palo artistico in p.zza A. Manzoni
		Il palo artistico è installato all'interno del cortile della scuola G. Meola

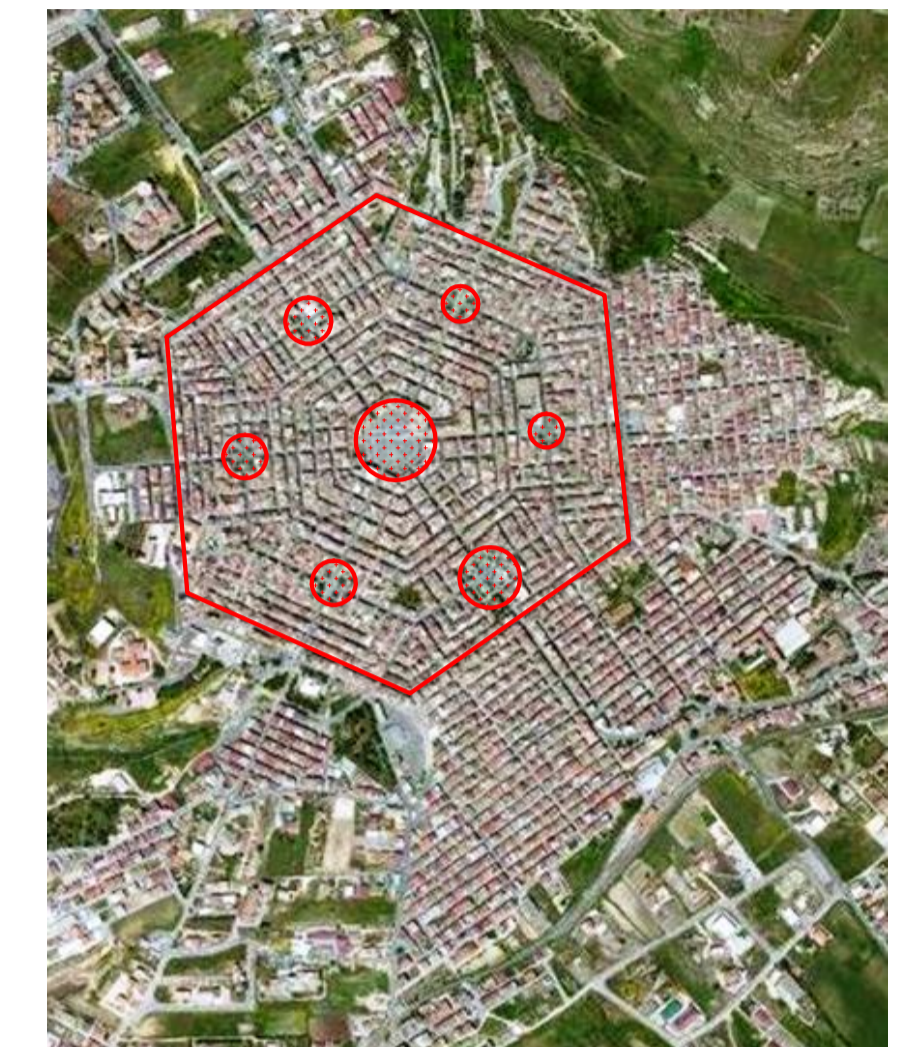

ZONA CENTRO STORICO

		 Obiettivo Sud	 MINISTERO DELL'INTERNO	STUDIO TECNICO DI PROGETTAZIONE di Ing. AIELLO GIUSEPPE <small>corso Cesare n°103 95042 Grammichele (CT) tel. Fax 0953 94468 - e-mail: aiellogiuseppe.ing@gmail.com</small>
				COMUNE DI GRAMMICHELE <small>PROV. DI CATANIA</small>
PIANO OPERATIVO NAZIONALE SICUREZZA PER LO SVILUPPO - OBIETTIVO CONVERGENZA 2007-2013 PROGETTO "VISTA SULL'ESAGIUNO - VIDEOSORVEGLIANZA DEL COMUNE DI GRAMMICHELE"				
PROGETTO ESECUTIVO DI UN SISTEMA DI VIDEOSORVEGLIANZA NEL COMUNE DI GRAMMICHELE <small>CLIP: 883H200040001</small>				
TITOLO DOCUMENTO ELABORATI GRAFICI INFRASTRUTTURA VIDEO				
NOTA UBICAZIONE E COPERTURA TELECAMERE CENTRO STORICO				
ESISTENTE: EG_IV	DOC: 2	SCALA: // // // // AI	DATA: APRILE 2013	PROGETTO: <input checked="" type="checkbox"/> PRELIMINARE <input type="checkbox"/> DEFINITIVO <input type="checkbox"/> ESECUTIVO <input checked="" type="checkbox"/> AS_BUILT
IL PROGETTISTA: ING. AIELLO GIUSEPPE			IL RESPONSABILE DEL PROGETTO: ING. SOTTILE GIANPAOLO IL RESPONSABILE DEL PROCEDIMENTO: GEOM. GROSSO LORELLA	